Jaargang 5 | uitgave 18 | zomer '10

Revealed

5

5 JAAR CÉLINE REVEALED!

5 LIVE DVD'S IN DAVEY'S DISQUES

ALLES OVER CÉLINE'S WONDER TWEELING!

EXCLUSIEVE FOTO'S! VAN EEN ZWANGERE CÉLINE

CelineRevealed

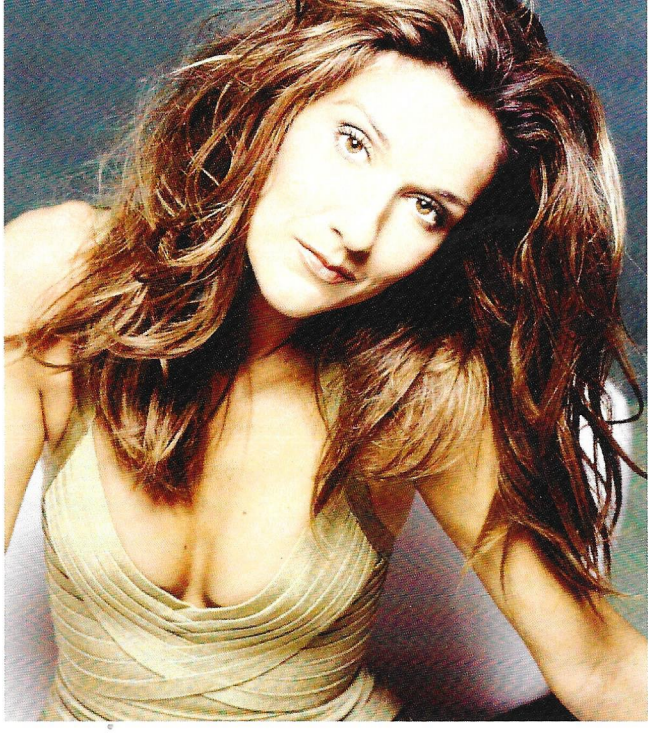

VIJF JAAR CÉLINE REVEALED

Een paar maanden geleden kregen we het eindelijk te horen: CÉLINE IS ZWANGER! En ze krijgt niet één maar twee baby's! Dit geweldige nieuws was eerst moeilijk te geloven omdat we hier zo lang op gewacht hadden. Inmiddels is bekend dat het twee jongetjes zullen zijn en dat Céline begin november is uitgerekend. Op het moment van schrijven zijn de eerste foto's van een zwangere Céline verschenen, die je ook in dit Revealed kunt vinden. We kunnen niet anders zeggen dan dat ze er goed uitziet! We hopen dat we in het volgende nummer de eerste foto's van de baby's kunnen laten zien.

Natuurlijk staat er in dit Revealed veel meer. We bestonden afgelopen augustus maar liefst 5 jaar. Dit moet natuurlijk gevierd worden. Daarom hebben we een grote prijzen regen waarbij veel prijzen te winnen vallen! Verder in dit Revealed lees je er meer over.

Deze uitgave hebben we ook een extra uitgebreide Davey's Disque's. Davey bespreek maar liefst 5 live DVD's. Van Live a Paris tot de Taking Chances Tour, ze komen allemaal voorbij. Natuurlijk weer met prachtige foto's.

Ook is Frida er weer om een aantal outfits van Céline met jullie door te nemen. Ze heeft speciaal voor deze editie 5 outfits van de afgelopen 5 jaar genomen, allemaal van verschillende ontwerpers.

Het belooft dus weer een mooie uitgave te worden van het Revealed met alles waar we zo gek op zijn: Céline Dion!

Veel leesplezier,
Davey, Leanne, Helen & Robin

HET LAATSTE NIEUWS

LES TEMPS QUI COMPTE

Dit keer geen nieuw parfum van Céline, maar een hele nieuwe collectie horloges! De nieuwe horlogelijn van Céline heet Celine Dion Quintessential Timepieces. In de herfst van 2010 zullen deze horloges verkrijgbaar zijn in Canada, de rest van de wereld zal moeten wachten tot de lente van 2011. De prijzen liggen tussen de 99 en 295 dollars. De brede collectie bestaat uit Vrouwen- en Unisekshorloges in een unieke mix van mode en elegantie.

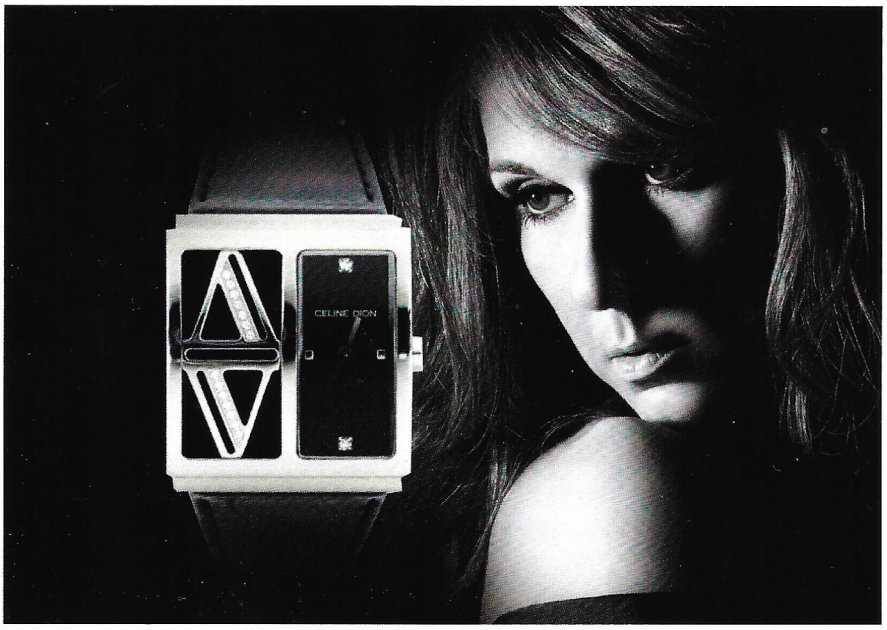

La Ballade de Michel

Op 20 juli 2010 heeft Céline een nieuw duet opgenomen met de Franse zanger Michel Sardou. Het nummer het "Voler" (Vliegen) en komt op 30 augustus uit op het nieuwe album van Sardou, genaamd "Être Un Femme 2010".

Beauty and the tiger

De babytijger die in Amiens, Frankrijk eind juni geboren is, is vernoemd naar onze diva! De tijger is samen met drie broertjes ter wereld gekomen in het Magic Circus van de gebroeders Fran en Muller Pelo. De twee broertjes zijn vernoemd naar Johnny Larue en Charles Aznavour.

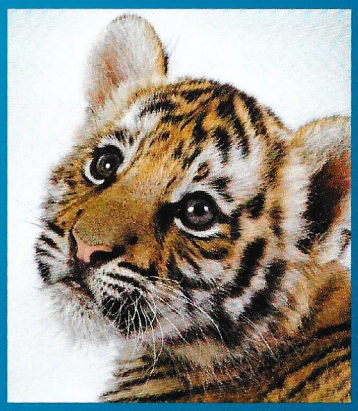

THROUGH THE EYES OF THE COLLECTOR

In Montreal was een tentoonstelling gewijd aan bijzondere Céline items. Drie verzamelaars stelden hun collectie tentoon, waarbij de opbrengst ten bate van het Sainte-Justine ziekenhuis kwam. Zo is bijvoorbeeld een speciaal bord te zien, die Céline aangeboden kreeg voor haar dertigste verjaardag. Naast het goede doel, is het volgens initiatiefneemster Carole Bonneville ook een mooie manier om andere fans te ontmoeten.

NIEUW FRANS ALBUM?

Er waren de afgelopen dagen geruchten dat er in november een nieuw frans album van Céline zou uitkomen. Helaas bleken die geruchten niet helemaal te kloppen. Wel klopt dat Céline in november gaat beginnen met een nieuw frans album en dat deze in het voorjaar van 2011 zal uitkomen. Over een nieuw Engelstalig album is nog niets bekend.

Wist je dat...

... Paul Pots, de winnaar van Britain's Got Talent, My Heart Will Go On in het Italiaans heeft opgenomen? De track Mio Cuore Va staat op zijn nieuwe album Cinema Paradiso, die in september uitkomt.

... Céline sinds 2005 zo'n 2.674.000 keer officieel gedownload is voor slechts 7 nummers! My Heart Will Go On: 821,000 digital copies, Because You Loved Me: 473,000 digital, Taking Chances: 455,000, It's All Coming Back To Me Now: 291,000 , The Power Of Love: 262,000, A New Day Has Come: 212,000, All By Myself: 117,000 en I Surrender: 43,000 keer!

... Céline en René het plan hadden om een akoestische medley toe te voegen aan de Taking Chances World Tour? Have you ever seen the rain zou één van de nummers zijn. Wellicht was Ticket To Ride dat ook, op de Céline Through The Eyes Of The World Dvd kan je Céline het nummer zien oefenen met haar band in Engeland!

IN DIT REVEALED:

03 Van het Team

04 Laatste nieuws,

05 5 jaar Revealed

08 De wonder tweeling

10 Davey's Disque's

22 Posters

18 Frida's Fashion Column

20 Fans! Erno Kroon

22 Dave

23 Prijspuzzel

COLOFON

HET CÉLINE REVEALED, postadres: Gronausestraat 206, 7523CM Losser, T. 053 536 09 64, magazine@celinerevealed.nl, www.celinerevealed.nl

HOOFDREDACTIE: Davey Holstein, Helen Pronk, Leanne van der Wel, Robin Kamphuis

ONTWERP: Studio1308.nl
Tekst: Dave Böskes, Davey Holstein, Dave Kerschens, Robin Kamphuis
FOTOGRAFIE: alle rechten behoren tot de rechtmatige eigenaar.

AAN DIT NUMMER WERKTEN MEE: Erno Kroon, Leanne van der Wel, Dave Böskes, Davey Holstein, Dave Kerschens, Robin Kamphuis, Coty Inc. Benelux

ADVERTEREN? Mail naar robin@studio1308.nl

www.CélineRevealed.nl

Revealed
Jaargang 5 | uitgave 17 | lente '10
QUE TU
ES ENCORE
E TERUG
VEGAS 2011
ANCES
RT DVD
IROUGH
THE WORLD
CelineRevealed
Revealed
INTERVIEW MET
DENISE BOMBARDIER
Een jaar touren met Céline
WIN EEN FLESJE
SPRING IN PROVENCE
TAKING CHANCES
OUTFIT OVERZICHT
Een overzicht van alle kleding van
IMMORTALITY
DE SINGLES
Davey's Collectors Corner
Jaargang 4 | Uitgave 14 | Mei '09
Mégo
Céline's
vaste pianist
Charlemagne
Het dorpje waar
Céline opgroeide
nison
s wat je wilde weten
Céline
ReVealed
Jaargang 1, nummer 4 - Juni 2006
"Dit is zo'n fantastisch moment voor mij
zien, het is geweldig om zo'n speciaal
carrière te herbeleven
Celine
pled
3, nummer 11 - Mei 2008
Céline's wereldreis
Taking Chances World Tour
Sensational parfum
Revealed
10 JAAR
ALL THE
Davey's Collectors
WINNA
CÉLINE DION

5 jaar Céline Revealed

Nadat het CDIP in 2003 gestopt was met haar zwart/wit fanmagazine "For You" besloot ze in 2005 terug te komen met een full-colour nieuwsbrief. Het eerste exemplaar van deze nieuwsbrief genaamd "Céline Revealed" en verscheen in augustus 2005. Het eerste exemplaar van het Revealed was niet meer dan een gevouwen A3, maar werd door de leden goed ontvangen. In de loop der jaren heeft het blad zich ontwikkeld naar een glossy fanblad. Wie had ooit gedacht dat het Revealed vijf jaar later deze vorm en status zou aannemen?

In vijf jaar tijd is er veel gebeurd met Céline en met het Revealed. Bij de start in 2005 stond Céline nog midden in haar Las Vegas show "A new day...". Natuurlijk kon je in het Revealed alles lezen over deze show en in 2007 hebben we een heuse "A new day..." special uitgebracht. Een bijzonder moment voor het Revealed was het organiseren van de "A new day..." wereldpremière in het Amsterdam Tuschinsky eind 2007 samen met het CDIP. Het was echt geweldig om veel fans samen te zien genieten van dit mooie concert. Uiteindelijk doen we het daar allemaal voor.

Céline heeft naast "A New Day..." veel meer gedaan en meegemaakt in de afgelopen vijf jaar. Zo zijn er twee nieuwe studioalbums uitgebracht, Taking Chances en D'elles en eindelijk een echt Franstalig verzamelalbum, On Ne Change Pas. De Taking Chances World Tour bracht Céline in 2008 naar Nederland en België, waar Céline voor het eerst in negen jaar weer een concert gaf in de Amsterdam ArenA en wel drie concerten in het Sportpaleis Antwerpen. Voor ons Céline fans was dat natuurlijk het hoogtepunt van de afgelopen vijf jaar. Begin dit jaar hebben wij te horen dat Céline zwanger is van twee jongens. En alles mee zit hopen wij jullie in het Revealed van november te kunnen melden dat Céline zonder problemen bevallen is van deze twee jongens.

Voor het Revealed is in de afgelopen 5 jaar ook veel veranderd als fanclub. In 2009 hebben het CDIP en het Revealed besloten om ieder een eigen weg te gaan. Met deze keuze heeft Nederland en België dus twee zeer actieve fanclubs gekregen, waarbij het Revealed zich voornamelijk richt op het magazine.Ook is de samenstelling van de redactie veranderd. Naast oudgediende Robin hebben Helen, Leanne en Davey het Revealed Team versterkt. Daarnaast hebben we een Zweedse reporter Frida om ons op de hoogte te brengen van al het modenieuws en hebben jullie kunnen genieten van de vertrouwde column van Dave.

We hopen jullie dus ook weer de komende vijf jaar op de hoogte te houden van al het Célinenieuws. Het belooft spannende tijden te worden met een nieuwe Vegasshow en nieuwe albums in het Frans en Engels! Wij willen jullie bedanken voor jullie steun en hulp. Zonder jullie was het blad er nooit geweest.

Davey, Leanne, Helen & Robin

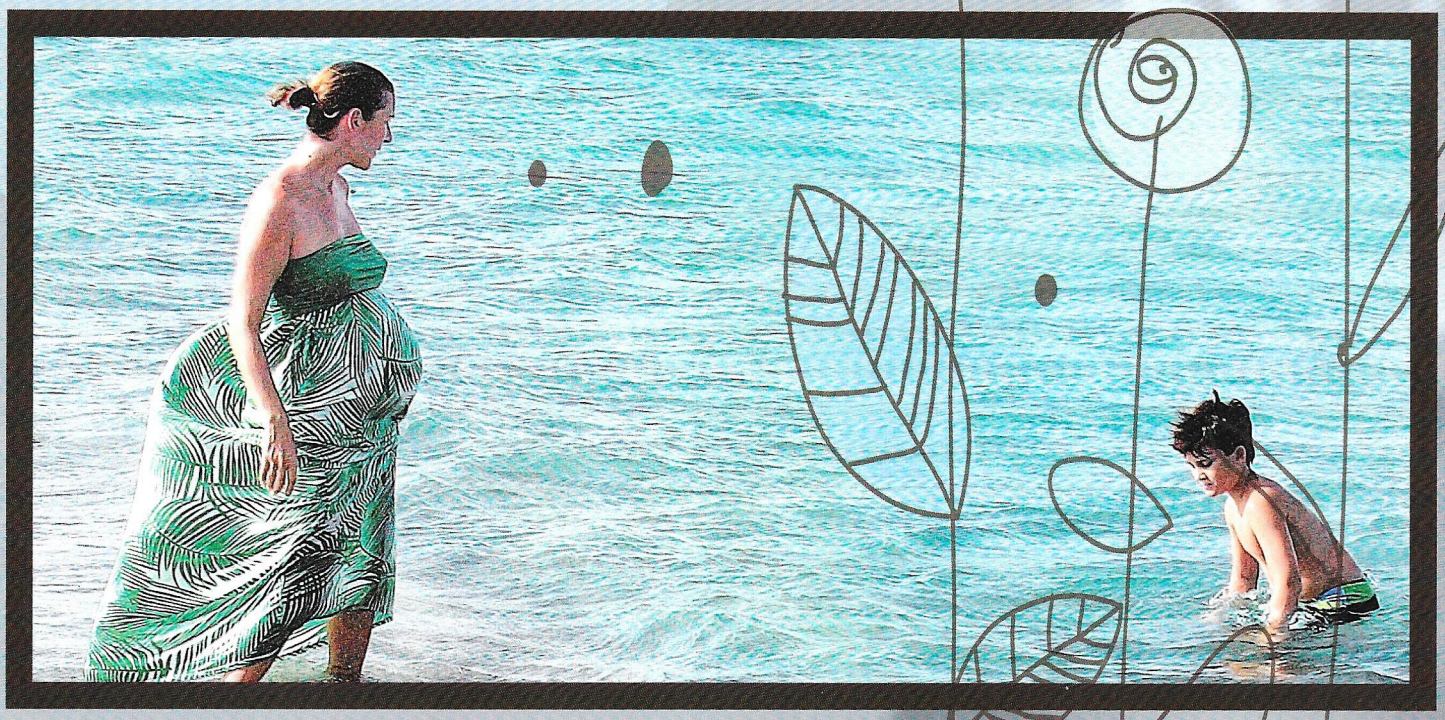

Iedere fan kon wel een gat in de lucht springen of het van de daken schreeuwen. Celine is zwanger! Eindelijk! En je zou haast zeggen van: zeg maar nee, dan krijg je er twee. We houden het bij het laatste, want het zíjn er twee. Celine is zwanger van een tweeling. Inmiddels weten we dat de zwangerschap heel goed verloopt en dat René-Charles eind oktober/begin november zich de grote broer mag gaan noemen als de tweeling geboren wordt.

DE WONDER TWEELING

We weten allemaal dat Céline altijd al een grote kinderwens heeft gehad. Omdat ze zelf uit een groot gezin komt, ze van de warmte en het samenzijn houdt, was het haar wens om zelf ook eens een eigen gezin te hebben.

Het begon al met haar huwelijk in december 1994. Ze trouwde haar manager en grote liefde René Angélil. Maar de drukte rondom haar carrière, het mega succes met "My Heart Will Go On" en de kanker van René gooide roet in het eten. Er werd een welverdiende rustpauze ingelast, zodat er "gewerkt" kon worden aan een uitbreiding van het gezin. Helaas was men er al snel achter dat het op de natuurlijke wijze niet ging en werd de hulp ingeroepen van een arts die gespecialiseerd is in IVF behandelingen. En zie daar, in het voorjaar van 2000 werd duidelijk dat Céline eindelijk zwanger was. Op 25 januari 2001 kwam René-Charles Dion Angélil ter wereld. Een langverwachte grote wens voor Céline kwam uit, ze was dan eindelijk moeder. Maar ergens wilde ze het graag nog een keer.

In 2002 hervatte Céline haar carrière weer. We kennen het rijtje wel: Las Vegas, een wereldtournee, optredens, albums maken... Ze was er maar druk mee. Maar numbro uno voor haar bleef haar kleine manneke. René-Charles, of zoals ze zelf zeggen R.C. Overal waar ze kwam werd er liefdevol verteld over haar kleiner rocker, zijn lange haren, het naar school gaan. Hoewel Céline en René heel gelukkig waren, hoopte ze dat er nog een klein wonder kon gebeuren. Ze wilden graag nog een kind. Dus weer werd de IVF arts benaderd. Zelf tijdens de laatste etappe van haar Taking Chances toer startte Céline met haar vooronderzoeken en hormoon behandelingen. Na een aantal pogingen werd wereldkundig gemaakt in augustus 2009 dat Céline "with Child" was. Maar een kleine drie maanden later, tot ieders verdriet, eindigde deze zo gewenste zwangerschap in een miskraam.
Maar we kennen Céline als een sterke vrouw, en de moed werd niet opgegeven. In februari toen de zangeres bij Oprah te gast was, om te vertellen over haar documentaire: Celine Through The Eyes Of The World, liet ze ons weten dat de behandelingen voor IVF poging nummer 6 net achter de rug was. Céline had hierbij een heel goed gevoel en ze vertelde nog: deze blijven zitten!

Midden mei van dit jaar hoorden we ineens geruchten afkomstig van People Magazine dat Céline zwanger zou zijn. Niet lang daarna kwam er een officieel bericht naar buiten dat Céline in blijde verwachting is van een tweeling! En inmiddels weten we dat het twee jongetjes worden.

Op de foto's is te zien dat het erg goed gaat met Céline en de baby's. Céline, René en RC van harte gefeliciteerd met de lang gekoesterde familie uitbreidingen. Het is jullie gegund!

Davey's Disques.

ZO ZIEN WE D'R HET LIEFST!

VOLGEND JAAR ZIT CÉLINE ALWEER 30 JAAR IN HET VAK! NAAST VEEL ALBUMS EN LIVE CDS ZIJN ER GEDURENDE HAAR CARRIÈRE OOK TIEN HOMEVIDEO'S EN DVD'S UITGEBRACHT. VOOR VEEL FANS ZIJN DE LIVE DVD'S HET WAARDEVOLST. INMIDDELS ZIJN ER VEEL VERSCHENEN, DAAROM ZAL IK DEZE KEER 5 LIVE DVD'S BESPREKEN. LIVE À PARIS, AU CŒUR DU STADE, A NEW DAY... LIVE IN LAS VEGAS, SUR LES PLAINES EN DE LAATSTE AANWINST: TAKING CHANCES WORLD TOUR.

DAVEY'S DISQUES

LIVE À PARIS. De tour rondom het album D'eux begon op 25 september 1995 in Québec City, Canada en eindige op 3 februari 1996 in Brussel, België. Totaal waren er 5 shows in Canada en 47 shows in Europa, waaronder Rotterdam op 1 december 1995 en 4 keer in Brussel; 18 oktober en 2 december 1995 en 2 en 3 februari 1996. De setlist in de Franstalige landen was voornamelijk zoals wij die kennen op de Live à Paris DVD. In niet-Franstalige landen bestond de setlist voornamelijk uit nummers van The Colour Of My Love. In oktober en november 1995 zijn de concerten in het beroemde Zenith in Parijs opgenomen. Het album werd uitgebracht na Falling Into You op 22 oktober 1996. De videoband van het concert is uitgegeven op 8 november 1996. Gelukkig is het concert zowat 13 jaar later op DVD verschenen, op 17 november 2003. Live à Paris stond acht weken op 1 in de Franse Album Top 100! In Nederland deed het album het ook niet slecht, het stond maar liefst 39 weken in de Album Top 100, waarbij 9 de hoogste positie was! In Wallonië stond Live à Paris 48 weken in de lijsten, hoogste positie nummer 1 en in Vlaanderen domineerde het album 25 weken de Album Chart, met nummer 6 als hoogste positie. Alhoewel de DVD voornamelijk in Franstalige landen is uitgebracht, werd de DVD samen met de DVD On Ne Change Pas onder de naam 'Collection: Live A Paris/On Ne Change Pas: 2dvd' op 12 november 2007 in Engeland uitgebracht. Live à Paris is meer dan 300.000 keer wereldwijd verkocht.

"Live a Paris stond acht weken op nummer 1 in de Franse album top 100!"

Naast het concert staan op de DVD van Live à Paris;

- Exclusive Behind-The-Scenes Footage
- Karaoke Tracks
- Photo Gallery

AU CŒUR DU STADE. Op 21 augustus 1998 begon de Let's Talk About Love World Tour in Boston en eindigde in Ft. Lauderdale op 5 november 1999. Deze tour was emotioneel zeer beladen voor Céline en René, want René leed aan keelkanker. Hierdoor werden ook tien Europese data afgezegd. Het dak ging er in de Arena

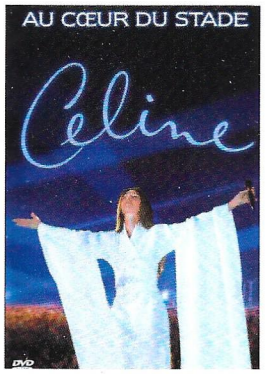

dan ook vanaf, toen Céline de magische woorden zei; "René is doing fine!".

Op 19 en 20 juni stond Céine twee avonden in Stade De France in Parijs. Elke avond trad Céline op voor 90.000 toeschouwers! De Franstalige concerten stonden voornamelijk in het teken van het album S'il Suffisait D'aimer. 30 augustus 1999, drie dagen na de cd-release, werd de videoband Au Cœur Du Stade uitgebracht, waarop de registratie van de concerten in Parijs staat. Deze release ging in Frankrijk gepaard met een heuse genummerde Limited Editon Boxset! Deze boxset bevat de CD, de videoband en het tourboek op een speciaal klein formaat. Op 28 november 2000 werd de videoband samen met All The Way uitgegeven in een speciale box.

De Dvd-release liet niet lang op zich wachten, op 17 december 1999 werd de DVD uitgebracht. De boxset met All The Way werd ook als Dvd-set uitgebracht op 10 december 2001. Wereldwijd zijn er meer dan 200.000 exemplaren van Au Cœur Du Stade verkocht. Naast het concert staan op de DVD van Au Cœur Du Stade;

- 'Making of' de albums "S'il suffisait d'aimer" en "Let's talk about love"
- Het opzetten van het podium
- De 'Medley Acoustique' als karaoke

A NEW DAY... Op 25 maart 2003 ging eindelijk na maanden speculatie, promotie en hard werken de show A New Day... in Las Vegas in Première. Céline zag tijdens haar break in 2000 de show "O" van Cirque du Soleil. Ze was gegrepen door de geweldige visuele showelementen en wist het zeker; haar volgende show moest er ook zo uit komen te zien. De show is gecreëerd en geregisseerd door Franco Dragone van Cirque Du Soleil. Speciaal voor deze show is het Colosseum bij Ceasars Palace gebouwd. Op 15 december 2007 viel het doek voor deze overweldigende show, na 717 shows, meer dan drie miljoen toeschouwers en een omzet van meer dan $400,000,000!

Oorspronkelijk zou de show op DVD uitgebracht worden in de herfst van 2004, na de release van de live CD A New Day... Live in Las Vegas van

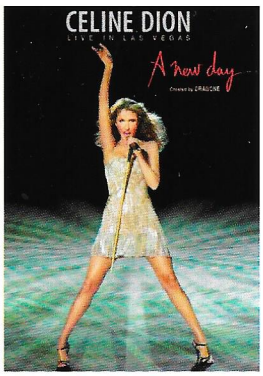

14 juni 2004. Echter door wijzigingen in de show... en waarschijnlijk de kritiek op Céline's blonde haren en de verlenging van het contract met Ceasars, werd de DVD uitgesteld. Op 5 december 2007 kondigde Columbia Records de release aan van "Celine Dion - A New Day: Live In Las Vegas". De vijf uur durende DVD bevat de gehele show, opgenomen op 17 tot en met 21 januari 2007, De fanspecial: Because You Love Me - Fan Tribute en de Special Feature: A New Day All Access. De release was een groot succes, in Québec waren alle exemplaren een paar uur na de release uitverkocht! In Nederland stond de DVD maar liefst 74 weken in de DVD Top 30, waarvan 4 weken op nummer 1! In Vlaanderen en Wallonië stond de DVD respectievelijk 39 en 36 weken in de Ultra-Top Muziek-DVD Top 10, waarvan 8 en 10 weken op nummer 1. Volgens de Belgische Belgian magazine Cine Tele Revue uit mei 2008 zijn er meer dan 3 miljoen exemplaren van A New Day... Live in Las Vegas verkocht. Vier nummers van de show waren als eerst te zien op de bonus-DVD van Taking Chances Deluxe Edition uit 2007. De gewone release van de A New Day... DVD is een luxe digipack uitvoering met 2 Dvd's. Echter is een 1 DVD versie een tijdlang te koop geweest via de Telegraaf. Daarnaast kregen degene die de Oostenrijkse krant Kronen Zeitung kochten een speciale versie van A New Day... in een cd-doosje cadeau, vanwege Céline's concert in Wenen op 1 juli 2008.

CÉLINE SUR LES PLAINES/ LIVE À QUEBEC

Het optreden van Céline ter ere van het vierhonderdjarige bestaan van Québec is er niet zonder slag of stoot gekomen. In eerste instantie werd gedacht dat de Québecse organisator niet veel geld voor het optreden wilde betalen. Dit schoot René in het verkeerde keelgat, want zij hadden wel veel geld betaald voor de (niet-Québecse) band U2. René stelde de organisator in mei 2007 dan ook een ultimatum; ze zouden betalen voor het optreden, of Céline zou niet naar Québec komen en een extra show zou toegevoegd worden aan de Montreal run. Echter de

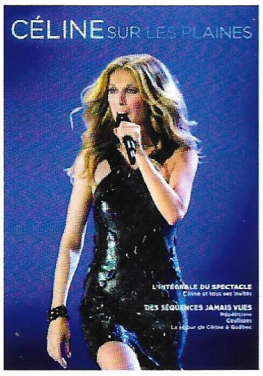

wilden de organisatie een gratis Céline Concert in de openlucht aanbieden en niet een optreden zoals de Taking Chances Word Tour.

In november 2007 werd na maandenlang overleg eindelijk aangekondigd dat Céline een speciaal concert zou geven ter ere van het vierhonderdjarige bestaan van Québec, waarbij Céline erop stond dat het concert gratis toegankelijk zou zijn. Deze aankondiging was echter nog niet het einde van de strijd rondom het optreden. Oorspronkelijk waren er 50.000 kaarten beschikbaar, dat werd al snel 100.000 kaarten. Echter René was niet blij met het feit dat Paul McCartney een publiek van 250.000 had, terwijl Céline gelimiteerd was aan 100.000. René eiste dezelfde capaciteit voor Céline. In juli werd bekend gemaakt dat door verschuivingen voor beide concerten plaats was voor zo'n 200.000 toeschouwers.

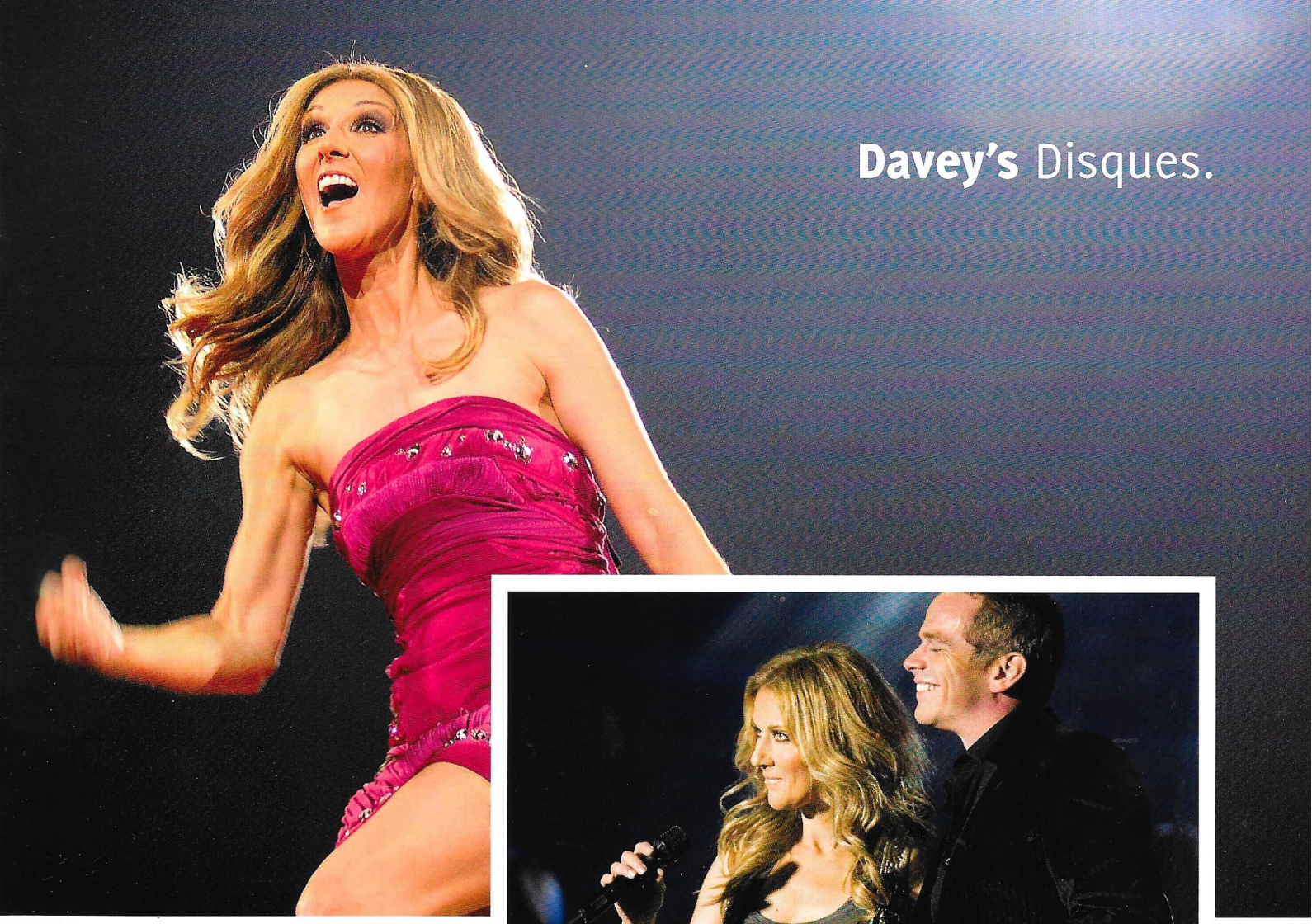

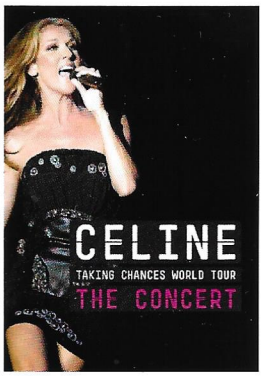

Uiteindelijk heeft het speciale concert 250.000 fans aangetrokken. Daarnaast werd de show live uitgezonden op Bell TV, waar het 200.000 kijkers trok. Op 21 september werd een verkorte versie uitgezonden op TVA en werd het best bekeken programma van die avond met een gemiddelde van 1.706.000 kijkers. Céline trad op met eigen nummers en er waren duetten met gasten, die zij persoonlijk had gekozen. Deze gasten waren Garou, Marc Dupré, Ginette Reno, Éric Lapointe, La Famille Dion, Mes Aïeux, Zachary Richard, Dan Bigras, Nanette Workman, Jean-Pierre Ferland and Claude Dubois. Bijna elke gast gaf ook een solo-optreden.

De DVD Céline sur les Plaines werd in Québec uitgebracht op 11 november 2008. De DVD heeft naast het 2,5 uur durende concert meer dan dertig minuten aan repetities eb backstage beelden van tijdens en na de show. Op 20 mei werd het concert onder de naam Live à Quebec uitgebracht in Frankijk en België. Deze DVD bestaan twee versies; de Standard Edtion en de Collector's Editon, wat verpakt is in een digipack, met 10 speciale foto's van het concert. Na drie weken waren er in Québec alleen al 49.059 exemplaren verkocht! Live à Quebec kwam binnen op nummer 1 in Frankrijk. Er werden 34.250 exemplaren verkocht in 2009, wat de bestverkochte DVD van een vrouwelijke artiest was! In België stond de DVD vier weken op nummer 1. Momenteel zijn er meer dan 170.000 exemplaren van de twee Dvd's verkocht. Céline sur les Plaines ontving een Félix Award voor DVD of the Year in oktober 2009. **TAKING CHANCES WORLD TOUR:** The Concert/ La Tournée Mondiale Taking Chances: Le Spectacle. De concerten zijn opgenomen in augustus 2008 in Montreal en Boston. Na lang wachten was het in april 2010 eindelijk zo ver! Het concert van Céline's laatste tour werd uitgebracht! Dit is de eerste keer dat de CD en DVD niet los verkrijgbaar waren. En om het nog eens ingewikkelder te maken, werd het concert ook uitgebracht in de deluxe versie van Celine: Through The Eyes Of The World. Die film is overigens wél los verkrijgbaar. De DVD/CD debuteerde sterk in Nederland, de elfde plek, maar helaas ging het daarna snel naar beneden. Desalniettemin is de DVD/CD voor de fans een geweldige herinnering aan een fantastische tour! Van de Engelse en Franse versies zijn gezamenlijk zo'n 360.000 exemplaren verkocht. Celine: Through The Eyes Of The World is zo'n 330.000 keer verkocht.

"Dit was de eerste keer dat een CD en DVD niet los van elkaar verkrijgbaar waren"

BALI

FRIDA'S FASHIONCOLUMN

HET KIEZEN VAN DE TOP 5 OUTFITS VAN DE AFGELOPEN 5 JAAR IS NIET EEN MAKKELIJKE TAAK, VOORAL NIET WANNEER DE PERSOON IN KWESTIE WAARSCHIJNLIJK EEN KLERENKAST TER GROOTTE VAN TWEE VOETBALVELDEN HEEFT! EN TROUWENS, WIE BEN IK OM ZE TE RANKEN? MODE IS ZO SUBJECTIEF EN HET KOMT ALLEMAAL NEER OP SMAAK. VAN WAT IK EEN MEESTERWERK VIND, GEBASEERD OP DE MANIER WAAROP HET VERVAARDIGD IS, DENK JIJ MISSCHIEN "DAAR WIL IK NIET DOOD IN GEVONDEN WORDEN'. OM OVEREENSTEMMING IN SMAAK TE VINDEN KAN DUS ERG MOEILIJK ZIJN. IK ZAL DAAROM DAN OOK 5 OUTFITS DELEN, DIE BEHOREN TOT MIJN PERSOONLIJKE FAVORIETEN. KLAAR VOOR EEN KORTE TRIP DOWN MEMORY LANE?

OSCAR DE LA RENTA:
Ik moet toegeven, ik heb een zwakte voor draperingen in allelei soorten en misschien maakt dat me een beetje bevooroordeeld ten opzichte van deze jurk. Maar je moet toegeven dat Céline op een engel leek tijdens de Jerry Lewis Telethon 2006. Volgens mij was deze jurk een geschikte keuze, gezien het feit dat zij de oude classic 'Summertime' zong. Pure elegantie!

Wanneer we het over gedrapeerde jurken hebben, moet ik het groene jurkje melden, die zij droeg bij het interview met Michel Drucker in April 2006. Het is waarschijnlijk gemaakt door Hervé L. Leroux, een ware genie. Op maat gemaakte jurken zijn niet goedkoop, maar zijn het geld waard!

DONATELLA VERSACE
Donatella Versace gooit oh zo makkelijk de meest trashy en over de top stukken de runway op, maar af en toe zijn er juweetjes zoals deze. Ik weet dat we al een jurk met gedrapeerde details in deze top 5 hebben, maar deze jurk is te mooi om te negeren. De poederachtige roze zijde die haar niet zo 'serious chest' (grote borsten) omlijst (Oh ik hoop dat je dat interview hebt gezien!) en zich wikkelt rond de twee kettingen is zo simpel en tegelijkertijd toch zo gedetailleerd.

Voor de Taking Chances photoshoot is een soortgelijke jurk uit dezelfde collectie gebruikt.

ANTONIO BERARDI

Hierbij komt de nerd in mij naar boven! Dit is misschien een gekke keuze, maar ik vind deze jacket zo geweldig! Als je eens wat tijd over hebt, zoek dan naar een HQ versie van deze foto en bestudeer het van dichtbij. Kijk naar de mouwen, ik heb nog nooit een lederen jacket gezien die zo geplooid is! Ik kan alleen maar dromen hoe zacht het leer moet zijn. En niet te vergeten de knoopsgaten! Zulke details brengen me echt in extase!

Een andere wonderschone lederen jacket is te vinden in het bonusmateriaal van de 'A New Day' DVD. Céline is in een soort control room, waar ze een geweldige, bruine jacket draagt van Bottega Veneta.

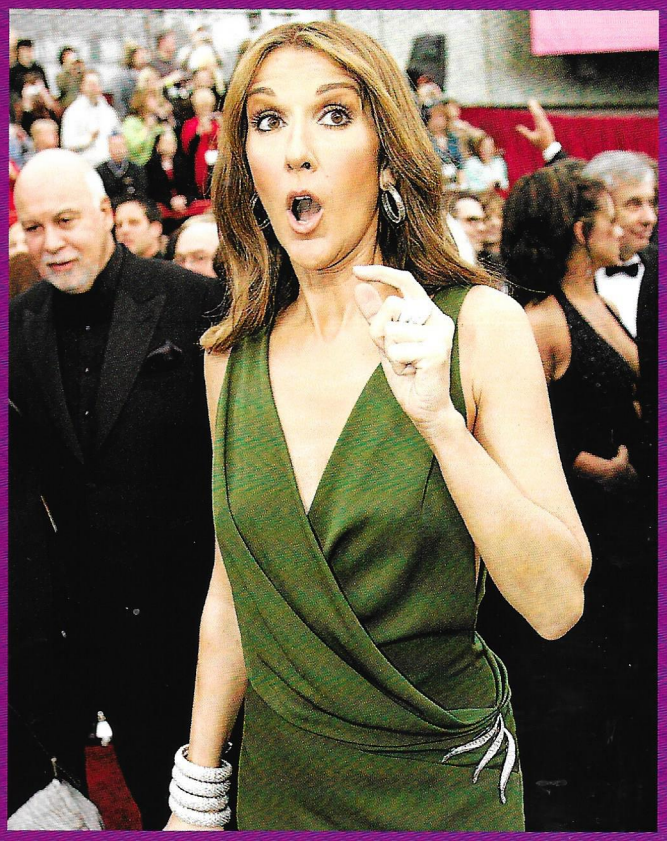

JAMES GALANOS

Bij de 79ste Academy Awards liet Céline opnieuw aan de wereld zien dat less is more, en dat je benen noch decolleté hoeft te laten zien om er ongelofelijk sexy uit te zien. Bij deze simpele, groene creatie van James Galanos draagt Céline als accessoires diamanten juwelen van Van Cleef & Arpels en De Grisogono. Deze look is mijn favoriete van de drie looks die zij die avond had (Céline droeg ook J Mendel en Lanvin).

Voor meer simpel gesneden jurken moet je eens kijken naar haar kledingstukken van Roland Mouret, evenals de Alexander McQueen Little Black Dress gedragen bij de CTTEOTW première. Ultieme klasse!

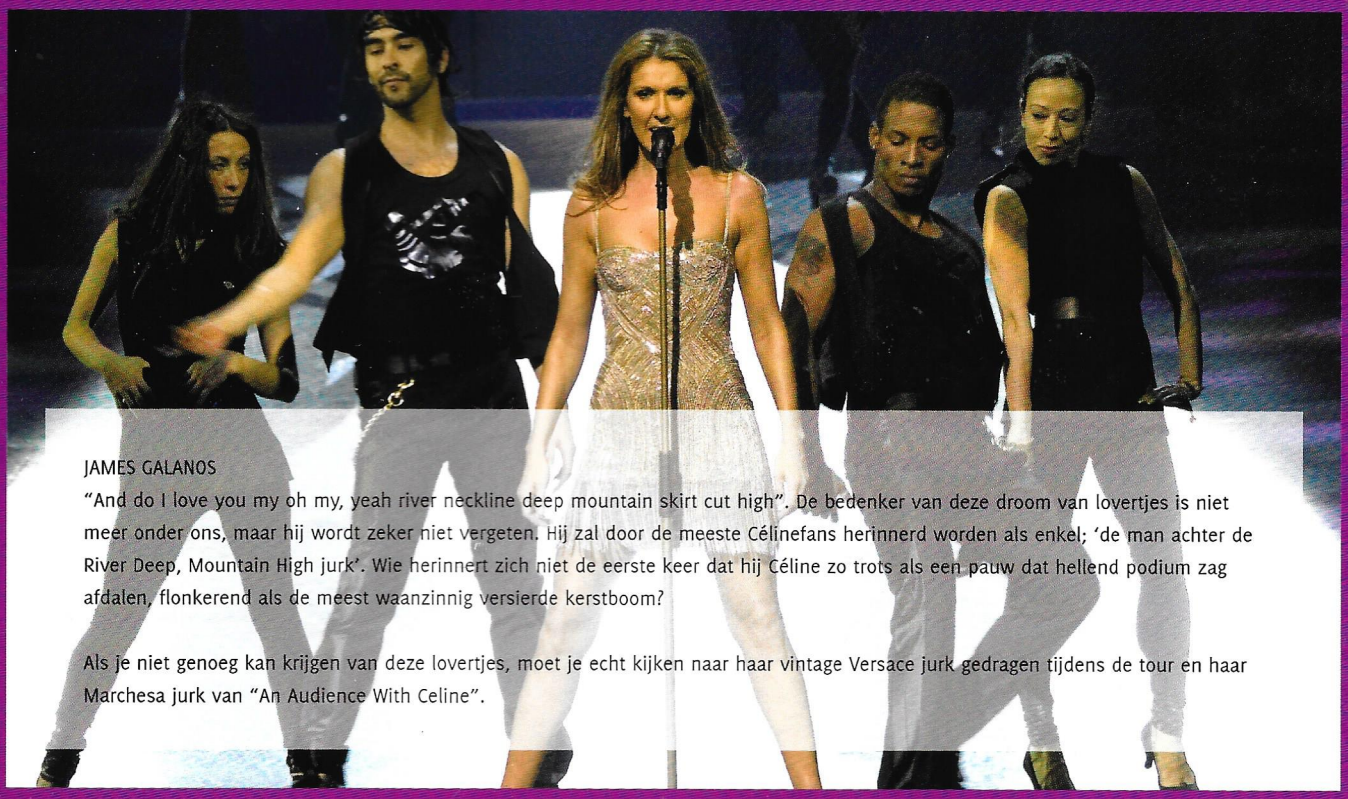

JAMES GALANOS

"And do I love you my oh my, yeah river neckline deep mountain skirt cut high". De bedenker van deze droom van lovertjes is niet meer onder ons, maar hij wordt zeker niet vergeten. Hij zal door de meeste Célinefans herinnerd worden als enkel; 'de man achter de River Deep, Mountain High jurk'. Wie herinnert zich niet de eerste keer dat hij Céline zo trots als een pauw dat hellend podium zag afdalen, flonkerend als de meest waanzinnig versierde kerstboom?

Als je niet genoeg kan krijgen van deze lovertjes, moet je echt kijken naar haar vintage Versace jurk gedragen tijdens de tour en haar Marchesa jurk van "An Audience With Celine".

FANS! ERNO KROON

Eerst zal ik wat over mijzelf vertellen. Mijn naam is Erno Kroon en ik ben 18 jaar oud en ik woon in Borne, in Twente, een dorp dichtbij de bekendere steden Enschede en Hengelo. Ik woon nog thuis bij mijn ouders en ik heb een zusje van 16, Simone. Verder hebben we een hond, twee katten, cavia's een konijn en een vis. Ik volg de opleiding dierverzorging op het Aoc-oost in Enschede. Ik moet nog 1 jaar naar school en ik hoop gelijk mijn diploma te halen. Na dat schooljaar wil ik graag cursussen op dierengebied gaan doen. Momenteel werk ik al 4,5 jaar in een dierenwinkel waar ik het erg naar mijn zin heb. Ik werk vooral 's weekends en soms ook door de week wanneer dat nodig is.

WEET JE NOG WANNEER JE CÉLINE'S MUZIEK VOOR HET EERST HOORDE?
Eerlijk? Ik zou het echt niet meer weten. Ik denk dat het ongeveer 3,5 á 4 jaar geleden is maar waar en wanneer weet ik echt niet meer. Na wat zoeken op internet ben ik terecht gekomen op de Nederlandse Céline fansites waar ik veel meer te weten ben gekomen over Céline. Hierna ben ik begonnen met het verzamelen van alle albums. Als ik de

"Al haar gevoel en passie die ze in haar muziek legt, dat maakt haar zo bijzonder"

Volgens mij hoorde ik een nummer van Céline wat ik erg mooi vond, ik denk My heart will go on. Daarna hoorde ik nummers op de radio die ik al wel kende en op de nummerweergave zag ik Céline Dion staan. Vervolgens ben ik meer op gaan zoeken en daarna is het erg snel gegaan met mijn Céline 'verslaving'.

verzamelingen van andere fans zie, moet ik nog wel even. Maar het is juist leuk om lekker door te sparen en mijn collectie compleet te maken. Er is ook zo veel te koop. Ik verheug me er al op om inkopen te doen in de Céline boetiek in Las Vegas. De verhalen die ik gehoord heb waren echt geweldig, ze hebben er zulke leuke spullen van Céline. En als fan wil je natuurlijk alles hebben.

WAT BETEKENT CÉLINE'S MUZIEK VOOR JE?
Celine's muziek is erg speciaal voor mij. Alhoewel ik niet altijd naar elke tekst luister doet de muziek wel veel met me. Natuurlijk is de hoofdfactor haar stem, die me elke keer weer betovert. Daarnaast legt Céline haar gevoel en passie in haar muziek waardoor het zo bijzonder is.
Ook bij concerten en optredens is het naar mijn idee nooit 'even' een liedje zingen, maar altijd weer dat gevoel in de muziek.

WELK NUMMER IS JE FAVORIET?
Ik heb heel veel nummers die ik erg mooi vind. De ene keer luister ik 10 keer per dag dit nummer en de andere keer weer een ander. Momenteel luister ik I Drove all night Live in Boston elke dag een paar keer op mijn mp3-speler, maar mijn favoriete nummer is toch Pour que tu m'aimes encore. Het is een mooi speciaal lied en natuurlijk erg mooi gezongen. Bij I drove all night heb ik toch wel de mooie herinnering aan de opening van de show van 2008 in Amsterdam. Naast deze nummers vind ik Taking Chances en Alone erg mooi.

Ik kan niet wachten om volgend jaar naar Las Vegas te gaan, samen met mijn Céline vrienden.
ERNO KROON

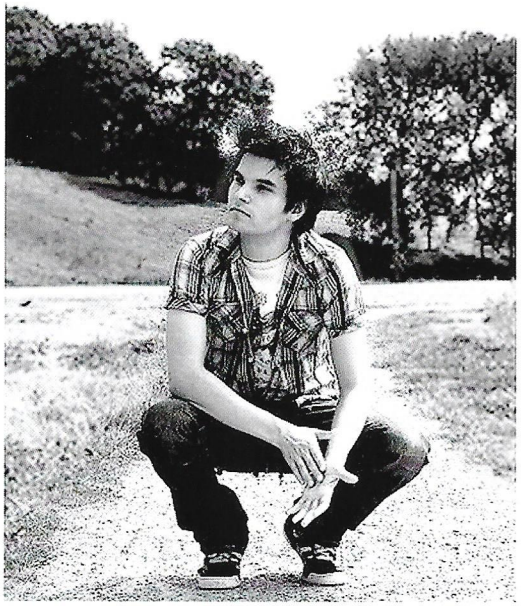

DAVE.

BACK IN TOWN

CÉLINE KOMT TERUG NAAR LAS VEGAS. SAMEN MET RENÉ, RENÉ CHARLES EN DE TWEELING DIE IN NOVEMBER GEBOREN WORDT. ZE ZAL GAAN OPTREDEN MET EEN GROOT ORKEST EN ZAL ONDER ANDERE HOLLYWOOD KLASSIEKERS TEN GEHORE BRENGEN. NA EEN GIGANTISCHE WERELDTOURNEE GAAT HET GEZIN ZICH WEER VESTIGEN IN DE LAS VEGAS. MAAR WELKE SONGS GAAT ZE ZINGEN? LEDEN VAN INTERNETFORA SPECULEREN AL DRUK OVER DE SETLIST. DE SETLIST VAN A NEW DAY.. WAS GEVARIEERD EN SPRANKELEND. ZOU ZE GEDEELTELIJK DEZELFDE SONGS GAAN ZINGEN ALS IN A NEW DAY.. EN TAKING CHANCES WORLD TOUR AANGEZIEN DAT HAAR GROOTSTE HITS ZIJN, OF ZAL ZE OOK EEN AANTAL ONBEKENDE NUMMERS ZINGEN? IK HEB MIJN FANATASIE DE VRIJE LOOP LATEN GAAN EN ZELF EEN SETLIST SAMENGESTELD.

Love Section
Call the man - Aun exist amor - It's all coming back to me now – Breathe (cover van Faith Hill) - To love you more - To deserve you (dance version) - My love

La Valse de Céline (instrumental)

You and I - Pour que tu m'aimes encore - That's the way it is - Refuse to dance Instrumental refuse to dance with ballet dancers - La diva

Hollywood movie section
Prayer - I see you (cover Leona Lewis, Avatar) - Beauty and the beast
Then you look at me- Let you heart decide -Your song – Because you loved me

Encore
Beautiful (cover Christina Aguilera)
My heart will go on

Uiteraard niet objectief. Het is meer een: wish setlist. Haar grootste hits en de hits die door haar collega zangeressen groot hebben gemaakt. Een setlist die elk jaar verandert zodat de mensen de show nog een keer willen zien.

Na een megaproductie als A new day.. zal Céline opnieuw proberen de strip te veroveren. 75 shows per jaar en deze keer blijkt het lastiger dan ooit te zijn om een goede plek te bemachtigen. Niet alleen gaat ze minder shows doen (bij A new day deed ze 200 shows per jaar) de kaartjes voor front orchestra zijn bijna alleen maar via de zogenaamde Diamont VIP experience pakketten te bemachtigen. Daarbij worden deze kaarten ook vaak aan zakenpartners cadeau gedaan.

Een Diamont VIP experience kaartje kost ruim 1000 euro en verzekert je van een plek in de eerste vijf rijen van de front orchestra section. Voor de gewone sterveling haast niet te betalen als je de vliegreis naar Las Vegas ook nog eens erbij telt. De elite van Las Vegas zal hier minder problemen mee hebben.

Naar mijn mening zouden de eerste drie rijen gereserveerd moeten zijn voor haar fans, en niet voor zakenlieden die de kaartjes cadeau krijgen of via 'vriendjes' kunnen bemachtigen.

"Of wacht ik stiekem op iemand die me een kaartje cadeau doet"

Om positief te eindigen. Ja, ik kijk ernaar uit. Celine terug in Vegas. Ik heb dan nog geen kaartjes, maar als ik ga wil ik haar van dichtbij kunnen zien, en niet vanaf een balkon. En anders lees ik graag jullie verhalen over de show en wacht ik op de dvd. Of wacht ik stiekem op iemand die een kaartje cadeau doet.

Revealed 5 wedstrijd!

WAT KUN JE WINNEN?

1x Jaar abonnement op het Céline Revealed
6x CÉLINE DION SENSATIONAL Parum giftset
2x DVD combi On ne change pas & Live a Paris
2x Let's Talk About Love Gold Edition (Gouden CD)
3x A new day rubberen polsbandje
3x Miracle kalender

Deze prijzen zijn mede mogelijk gemaakt door Coty Benelux & het Céline Revealed. Over de uitslag kan niet worden gecorrespondeerd.

Dit jaar bestaat het Céline Revealed 5 jaar, een hele prestatie! Om dit te vieren hebben we een speciale wedstrijd in het leven geroepen en geven we een aantal prijzen weg. Om kans te maken maak je de volgende slagzin af:

Vijf jaar Céline Revealed ...

Stuur je antwoord in een **orginele verjaardagskaart** naar:

Céline Revealed
Verjaardags wedstrijd
Gronausestraat 206
7581 CM Losser

Wil jij naar de spectaculaire show van Celine Dion in Las Vegas?

Na lang wachten keert Celine Dion in maart 2011 voor 3 jaar terug naar Las Vegas. Haar nieuwe spectaculaire show draait maar liefs 70 keer per jaar. De show bevat diverse liedjes uit Celine's repertoire die mensen het liefst van haar horen, maar ook een selectie van diverse muziek uit klassieke Hollywoodfilms.

Las Vegas Travel Guide

Ga naar **www.celinereisen.nl** voor meer informatie en prijzen.