Jaargang 5 | uitgave 17 | lente '10

Revealed

POUR QUE TU M'AIMES ENCORE
Davey's Disc's

CÉLINE TERUG NAAR LAS VEGAS 2011

TAKING CHANCES DE CONCERT DVD

CÉLINE THROUGH THE EYES OF THE WORLD

CelineRevealed

De goedkoopste online bedmode winkel van Nederland

TRENDY & VERNIEUWEND

Met het bedtextiel van bed-mode.nl bepaal je de sfeer van je slaapkamer, haal je de beste kwaliteit in huis en kies je een eigen stijl en beleving. Dat alles voor de laagste prijs.

Uw online bedmode specialist! bed-mode.nl

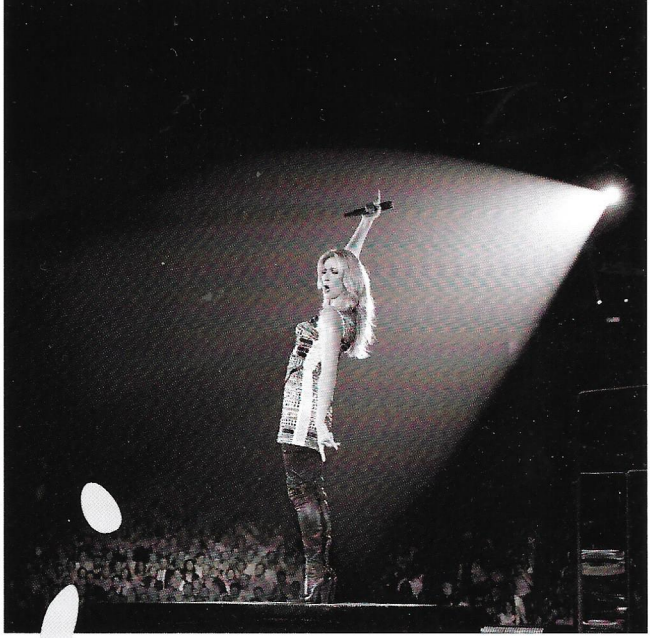

Van het **team**

Bijna 2 jaar na het concert in de Amsterdam ArenA kunnen we weer genieten van de "Taking Chances World Tour". Een bijzondere Release is het wel. We krijgen maar liefst 2 concerten (Montreal en Boston) en een kijk achter de schermen in de wereld van Céline.

Céline: Through the eyes of the world, is de titel van de drie uur durende film. We krijgen een bijzondere kijk op het leven van Céline en haar familie tijdens de tour. Veel hoogte punten maar ook wat diepte punten. Voor de Céline Dion Fan is dit een ultieme ervaring.

Tevens vind je in dit Revealed de laatste info over Céline's nieuwe Vegas show. Vanaf 15 maart staat ze weer in het Colosseum in Las Vegas. Houd onze site in de gaten voor geheel verzorgde reizen naar Céline in Vegas.

Davey neemt ons mee terug naar 1995 en verteld alles over de hit single "Pour Que Tu M'aimes Encore". Deze singel veroverde de hele wereld en is nog steeds Céline's grootste franstalige hit. Hij informeert je over de sales, top 40 posities en veel meer. Je leest het allemaal in Davey's Disc's

In dit Revealed beginnen we ook met een nieuwe schrijfster voor de rubriek "HIP". Frida zal vanaf nu deze column vullen met haar blik op Céline's mode. De meeste mensen zullen haar wel kennen van het Céline Dion Forum.

Kortom; het Revealed staat weer helemaal vol met Céline.

Veel leesplezier

Het Laatste nieuws

A NEW ALBUM WILL COME

Céline werkt aan nieuwe albums in het Frans en in het Engels! Ze zijn op dit moment nog in de beginfase. Céline en haar team luisteren naar aangeboden nummers, dus ze weet nog niet wat voor soort album het gaat worden. Waarschijnlijk geen Heavy Metal of Country album, alhoewel ze het heel leuk zou vinden om zoiets op te nemen. Taking Chances was een grote verandering voor Céline. Sommige nummers op het album vindt zij erg "edgy" en anders dan vorige nummers. Maar wellicht gaat het nieuwe album toch weer in de richting van de ballades.

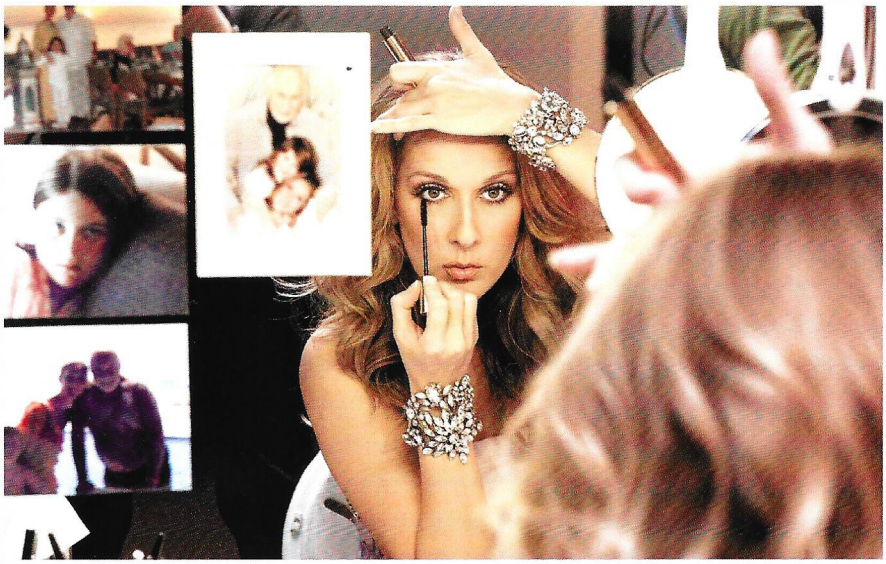

Bonne Anniversaire

Céline heeft haar 42ste verjaardag in intieme kring gevierd. Toen Céline 40 werd in Australië, gaf zij een groot feest voor de hele familie. Deze keer hield zij het op een brunch met een man of tien, waaronder haar moeder, René en René-Charles.

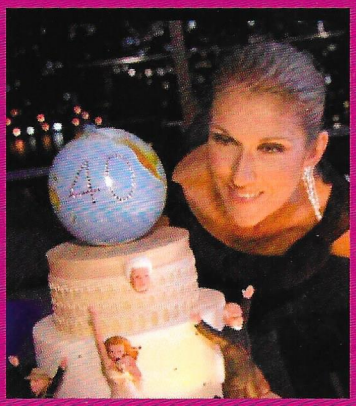

Gold Bunny

De Lindt Gold Bunny, gesigneerd door Céline, heeft 360 dollar opgebracht op e-Bay! De opbrengst wordt gedoneerd aan Autism Speaks. Deze stichting zamelt geld in ten bate van onderzoek naar autisme en voert activiteiten uit, die bewustwording van autisme creëert.

BECAUSE YOU WROTE FOR ME

Céline heeft een speciaal bericht opgenomen voor de tv-special van Diane Warren. Zij heeft hits zoals Because You Loved Me, If You Asked Me To en I Want You To Need Me geschreven. Op 8 juni wordt de special in Amerika uitgezonden vanwege de release van 'Due Voci' en de DVD 'Diane Warren: Love Songs'. Voor deze releases hebben de artiesten Kelly Levesque en Tyler Hamilton de grootste hits van Diane Warren nieuw leven ingeblazen, Because You Loved Me is hier één van.

BRILJANTE GEUR

In de herfst van dit jaar verschijnt Pure Brilliance. Deze geur is zeven jaar na het uitbrengen van het eerste parfum, alweer Celine's 14de geurtje. Volgens Céline gaat Pure Brilliance over "de schittering en de schoonheid in het hart van elke vrouw. Het is de innerlijke energie die elke vrouw uniek maakt. In de volgende Revealed komt meer informatie over dit nieuwe geurtje te staan!

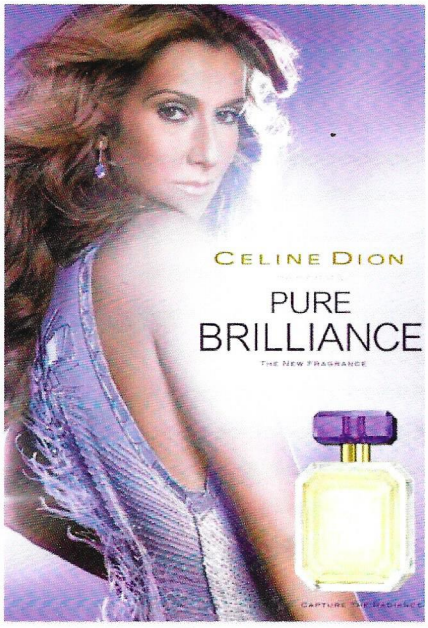

Wist je dat...

... bij het eerste concert van de Taking Chances World Tour Céline niet in haar leren broek kwam voor de Queen Medley?

Annie Horth en Céline hadden geen tijd om deze outfit te testen. Tijdens de quick change van 1 minuut ging het mis. Céline was aan het zweten en de broek was superstrak. De kleedsters konden hem niet omhoog hijsen. Céline kwam dus veel te laat op het podium, waardoor de band en de dansers steeds opnieuw 'We Will Rock You' moesten inzetten.

... Zhane Richer net als Céline Frans-Canadees is?

Voordat zij Céline's kapster werd knipte ze al vijf jaar René's haar. Of in ieder geval wat er van over is!

...Céline Eddy Marnay haar beschermengel noemt?

Volgens Céline was zij nooit gekomen waar zij nu is, als hij haar niet zo'n stevige basis had meegegeven. Céline vindt het erg knap, dat Eddy nummers wist te schrijven over de liefde vanuit de ogen van een 14-jarige. De meeste nummers op haar eerste albums zijn van Marnay's hand. Op 3 januari 2003 overleed Eddy op 82-jarige leeftijd.

GELUKSNUMMERS

Bij dit nieuwe Revealed heb je een gloednieuwe persoonlijke ledenpas gekregen! Hierop staat je naam en je unieke lidnummer. Bewaar deze pas goed, want met dit nummer doe je in de toekomst mee aan leuke acties en je kunt er leuke prijzen mee winnen!

Elk Revealed worden er bovendien een aantal nummers getrokken die een leuke prijs winnen!

Staat jouw lidnummer hiertussen? Maak dan een kopie van je pasje en stuur deze naar:

Céline Revealed
Bakkerskamp 56
7582HB Losser

Wij sturen jouw gewonnen prijs dan zo snel mogelijk naar je toe!

DE GELUKSNUMMERS VAN DEZE KEER

0034 - 0199 - 0364 - 0476
Een unieke folder van Céline's nieuwe show uit Las Vegas + parfumproefje + 5 ansichtkaarten
0119 - CD-single 'All By Myself'
0175 - 290 - 488
Sensational Douchegel 75 ml

DAVEY'S DISC'S

"You know, I could never do a show without singing at least one song in French. This next song is written by Jean-Jacques Goldman, who is an incredible French artist. And it's the biggest song of my French career. It's a very passionate song. It's speaks about loving someone so much, that you are prepared to give up everything on Earth, for that persons love in return. I guess many of us know this feeling. It's called Pour Que Tu M'Aimes Encore..."

Wie heeft Céline dit niet horen zeggen tijdens haar afgelopen wereldtournee?!

Pour Que Tu M'Aimes Encore is mijn alltime favourite nummer van Céline. Vroeger, toen ik zo'n elf jaar was, werd de serie ALF uitgezonden op RTL 5. Voordat dat begon, werden er clips gedraaid en heel lang was Pour Que Tu M'Aimes Encore, geregisseerd door Micheal Meyer, daar één van. Ik begreep niets van wat deze dame zong, maar die geweldige stem! Die mooie muziek! Ik was helemaal verkocht! Ik was het nummer eigenlijk een beetje vergeten totdat ik Falling Into You had gekregen voor Sinterklaas en ik If That's What It Takes draaide... het kwam allemaal tot mij terug, om in de Céline termen te blijven! Snel hierna kocht ik D'eux. Ik begreep er nog steeds geen woord van, maar de emotie was genoeg.

"Ik begreep er nog steeds geen woord van, maar de emotie was genoeg"

Pour Que Tu M'Aimes Encore laat heel mooi zien dat emotie taal overstijgt. Het nummer is de eerste single van haar tiende Franstalige album D'eux. De single werd op 13 maart 1995 in Franstalige landen uitgebracht. In andere Europese landen verscheen de single in september 1995. In Nederland kwam de single zo'n twee maanden na Céline's eerste nummer 1 hit in Nederland Think Twice uit. Het nummer behaalde de vierde positie in Nederland, de tweede positie in Vlaanderen. In Frankrijk werd het nummer een monsterhit en stond wel 12 weken op de eerste plek! En zelfs in Groot-Brittannië en Ierland behaalde het respectievelijk de zevende en zesde plek! Een niet-Engels nummer eindigt daar niet vaak zo hoog! Wereldwijd zijn er zo'n 4 miljoen exemplaren van de single verkocht. Céline is ook meerdere malen in de prijzen gevallen met Pour Que Tu M'Aimes Encore. Zo ontving zij een Félix Award voor Song Of The Year, de prijs 'Conseil Francophone de la Chanson' van Trophée Radio France

Internationale en de Award 'Best Song of The Year' van Victoires de la Musique.

Pour Que Tu M'Aimes Encore is op vijf verschillende manieren uitbracht; cd-single, japanse 3" cd-single, cassettesingle, 7" vinyl en 12" vinyl. Jammer genoeg is het album D'eux nooit op vinyl verschenen. Naast de titeltrack staat op de Europese singles de instrumentale versie en is de songtekst afgebeeld, voor de zangers en zangeressen onder ons! De Engelse 'Part 1' singles heeft naast de titeltrack Franse nummers. Op de 'Part 2' staan Engelse nummers, waaronder de 'rare track' Send Me A Lover. Dit nummer is opgenomen voor het album 'Celine Dion', echter werd dit nummer niet gekozen voor dit album. Send Me A Lover is wel uitgebracht op verschillende cd's voor het goede doel in Canada en de Verenigde Staten. Zo ging de opbrengst van Kumbaya Album uit 1994 naar AIDS onderzoek en voorlichting, In Between Dances uit 1995, Women for Women, Vol. 2 (1996) en The Power of Peace (1996) waren ten bate van (borst). Send Me A Lover werd uiteindelijk in december 1996 als radio single uitgebracht in de VS, waar het de 23ste plek van de Hot Adult Contempory Tracks behaalde.

Naast Céline's versie van Pour Que Tu M'Aimes Encore zijn er ook meerdere covers opgenomen. Zo had Gordon een nummer vier hit met zijn 'Omdat Ik Zo Van Je Houd'. De twee Griekse covers zijn An Esy M'agapas van de Helena Paparizou en Antonis Karalis bracht S'Agapo Sa Trelos uit.

Land	Hoogste Positie	Certificatie
België (Vlaanderen)	2	
België (Wallonië)	1	
Canada (Québec)	1	(Platinum)
Frankrijk	1	(Platinum)
Europa	4	
Ierland	6	
Nederland	4	
Zweden	3	
Zwitserland	17	
Verenigd Konink rijk	7	
Werledwijd		4 miljoen (verkocht)

Charthistorie

Nederland 09/09/1995 - 27-01-1996 (20 weken #4 3 weken)
31-22-13-10-8-7-6-6-4-5-4-4-6-7-9-11-19-20-28-46

Vlaanderen 20/05/1995 - 11/11/1995 (26 weken #2 6 weken)
40-23-16-8-7-7-6-2-2-3-2-2-2-3-3-2-3-4-4-6-11-19-25-35-42-50

Wallonnië 20/11/1999 (24 weken #1, 6 weken)
39-06-01-01-01-01-01-02-02-01-01-02-02-04-04-06-08-11-12-16-18-25-37-33-34-OUT-48-45

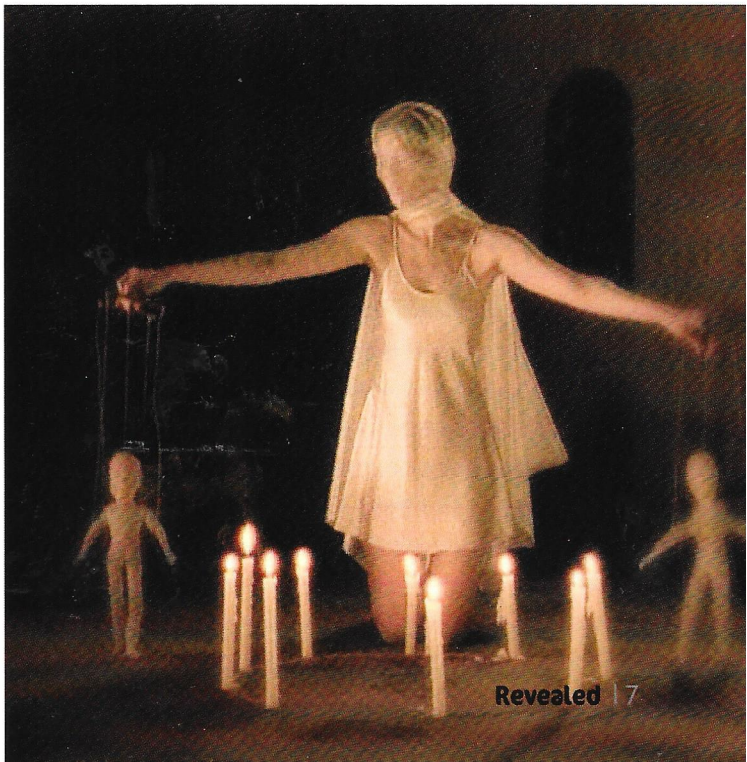

Davey's **Disc's**.

Door Davey Holstein.

Il Divo heeft hun bombastische versie opgenomen in 2005. Live is het nummer gezongen door bijvoorbeeld Elsa Lunghini, Liane Foly and Hélène Segara tijdens 'Les Enfoirés' in 2000 en Lara Fabian gaf een eigen twist aan het nummer tijdens haar 'En Toute Intimité'-tour in 2003. Céline heeft zelf het nummer opnieuw uitgebracht in 2005 met de 500 Choristes.

Onlangs is D'eux opnieuw uitgebracht om de vijftiende verjaardag van de release te gedenken. Deze versie bestaat uit de geremasterde tracks van het album, plus demo's van Le Ballet en J'irai Où Tu Iras en een DVD met de 1995 Sonia Benezra "Spécial Dimanche" televisieuitzending uit 1995. Naast het interview worden een aantal nummer ten gehore gebracht. Ook staan de videoclips van Pour Que T M'Aimes Encore, Je Sais Pas, J'Attendais en Les Derniers Seront Les Premiers op de DVD.

Vijftien jaar nadat Céline wereldwijd een grote hit scoorde met Pour Que Tu M'Aimes Encore is het nummer nog steeds immens populair. Het lied was vast onderdeel van de setlist van de Taking Chances World Tour en over de hele wereld zongen de fans Pour Que Tu M'Aimes Encore uit volle borst mee, zoals we binnenkort kunnen zien in 'Céline: Through The Eyes Of The World'. Toen Jean-Jacques Goldman vijftien jaar geleden de samenwerking met Céline begon, kon hij misschien niet het enorme succes voorzien. Hij wist echter wel dat Céline heel erg bijzonder is... In de persrelease van D'Eux schreef Jean-Jacques:

"In het begin is een lied gewoon een idee, een veronderstelling, die hardnekkig blijft hangen, een bezieling.

En de overgang van de inbeelding naar de werkelijkheid, het opnemen van een lied is altijd zwaar voor degene die het heeft bedacht. Het is moeilijk om een droom te materialiseren.

Met uitzonderingen voorbehouden. Want er bestaan bepaalde stemmen, zeer zeldzaam, snel ontdekt, snel herkent, die de gratie hebben, dit vermogen hebben om iets toe te voegen. Céline Dion is één van deze grote stemmen. Sinds haar jeugd omringd door haar sprookjesfamilie, te midden van muzikanten van kinds af aan, zingt zij en de wereld luistert naar haar. Op een avond kwam zij een kleine studie in Boulogne binnen en ontcijferde mijn liederen. Zij nam ze tot zich.

En de stilte in de cabine, onder technici, musici, de uitwisselende blikken waren veelzeggend. Ieder onder ons begreep dat dit moment een voorrecht was.

Elke keer wanneer ik Pour Que Tu M'Aimes Encore afspeel, voelt het voor mij nog steeds als een voorrecht dat ik van Céline ben!"

Heb je vragen en/of opmerkingen? Mail dan naar: davey@celinerevealed.nl

Tot de volgende keer!

Davey

Céline Revealed Prijspuzzel

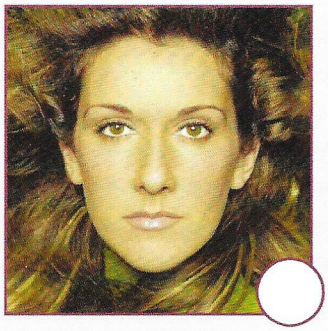

Dit keer in het Revealed een fotopuzzel waarmee je weer een mooie prijs kunt winnen!

Hieronder zie je twaalf foto's van Celine. Waar, wanneer of om welke reden is deze foto gemaakt?
De stippellijn onder de foto geeft aan uit hoeveel letters het antwoord bestaat. De letter die valt op het rode puntje, schrijf je in het antwoordvakje naast de foto. Wanneer je alle letters hebt gevonden, vormen deze samen de oplossing van de puzzel.

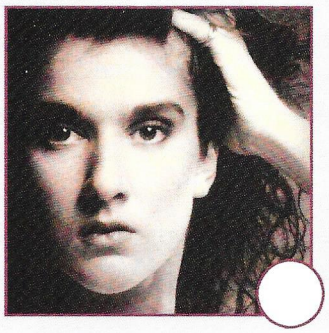

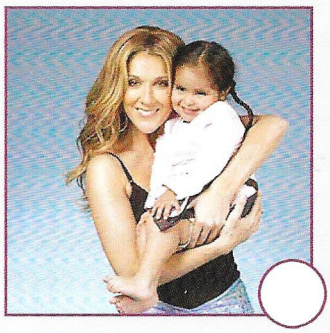

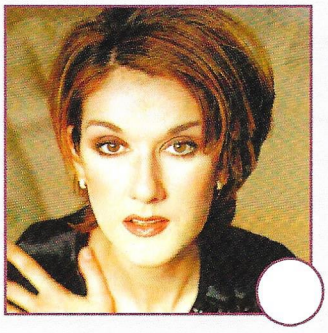

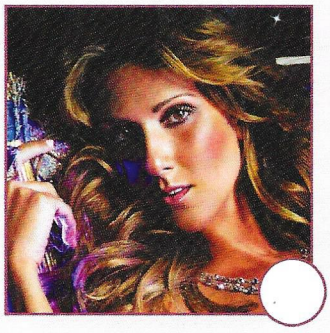

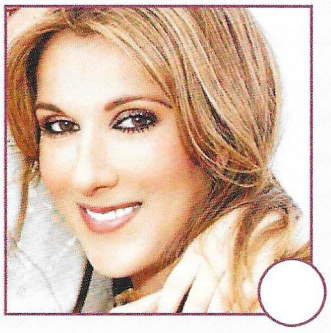

Heb je de oplossing gevonden?

Stuur je antwoord voor 31 juni 2010 met je naam en adres naar:

Celine Revealed
Bakkerskamp 56
7582HB Losser

Maak kans op een A new day polsbandje!

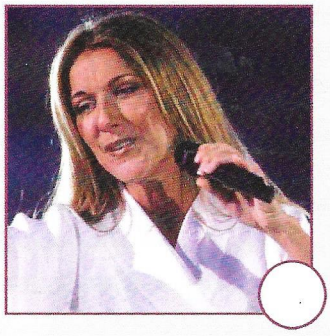

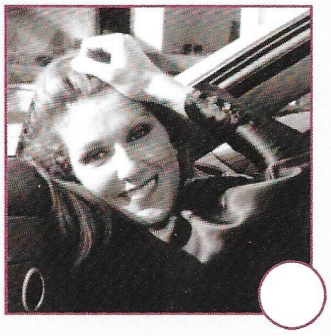

Heels, Imagination & Perfection

Fashion column door Frida

Pierre Balmain (1914-1982) zou zich waarschijnlijk in zijn graf omdraaien, als hij zag waar zijn geliefde bedrijf zich vandaag de dag bevindt. Ik kan echter de drastische verandering waarderen, die het modehuis de afgelopen 65 jaar heeft ondergaan. Nadat Oscar De La Renta 10 jaar in dienst was als creative director, heeft het modehuis tussen 2002 en 2004 twee designers zien komen en gaan, wat leidde tot een faillissementaanvraag. Twee jaar hierna betraden Balmainmodellen opnieuw de runway met een compleet nieuwe stijl, onder creative director Christophe Decarnin. De couture en vrouwelijkheid zijn misschien verleden tijd, en ja, de ontwerpen zijn soms op het randje tussen sexy en trashy, maar wie kan zeggen dat die nieuwe ingeslagen weg een slechte gok was van Decarnin? Onder zijn meest loyale klanten worden bekende namen zoals Beyoncé, Rihanna, Victoria Beckham en natuurlijk onze eigen Céline Dion gerekend.

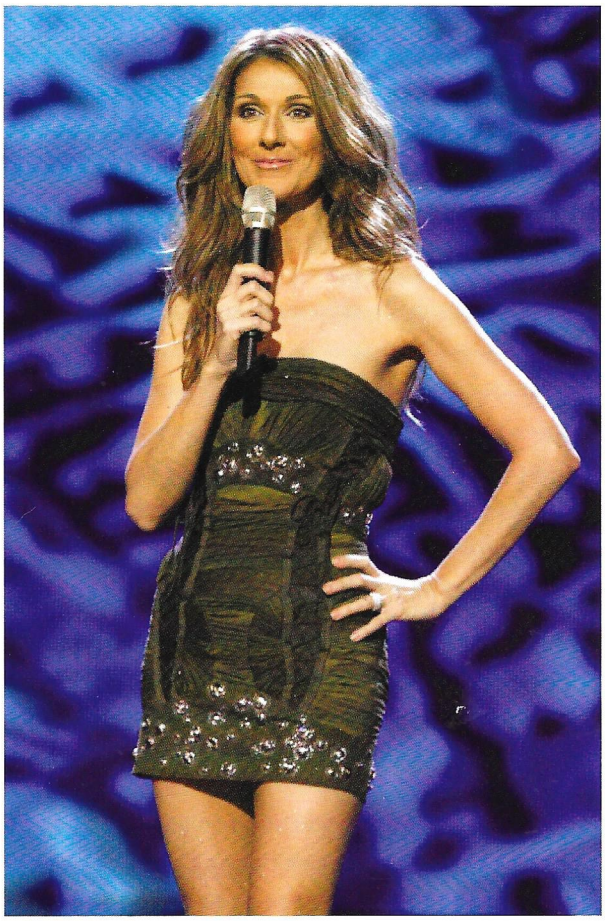

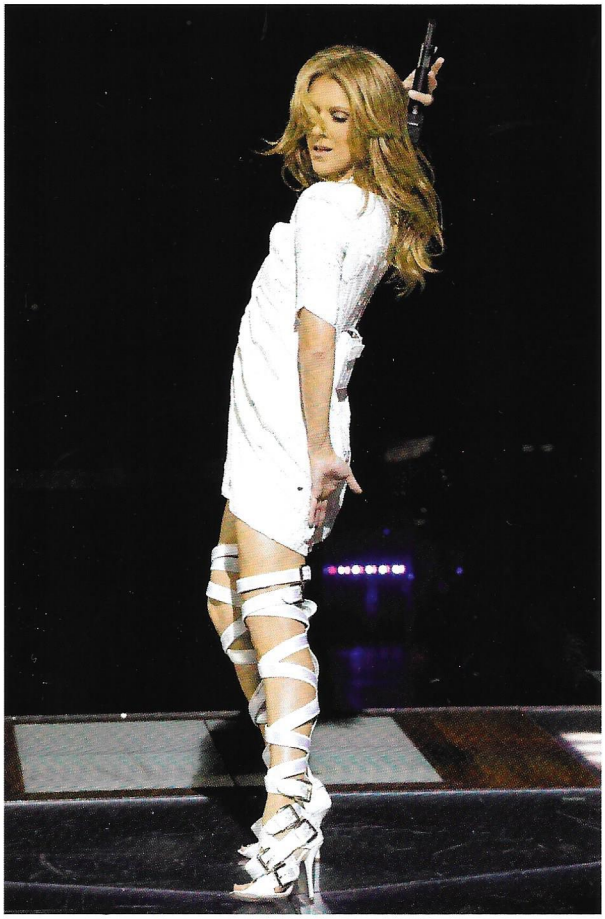

Ik geloof dat wij Céline's stylist Annie Horth mogen bedanken voor de introductie van Decarnin's werk aan onze diva (dit heeft haar waarschijnlijk veranderd in een Balmaniac, want voor zover wij weten heeft Céline meer dan 40 items in haar bezit). Het was een slimme zet van Annie, als je het mij vraagt, en ik zal je vertellen waarom. Deze style laat niet alleen zien dat 40+ vrouwen er geweldig sexy uit kunnen zien, ongeacht hun leeftijd, maar wanneer de Queen of Ballads met edelstenen versierde Balmain mini-dresses gaat dragen, kan je er gif op innemen dat de fashionwereld daarop reageert! En ik ben van mening dat dit zelfs heeft geleid tot nieuwe fans van de jongere generatie. Ik vind dat onze Québécoise de rocker chic look kan hebben, wat vind jij?

TAKING CHANCES WORLD TOUR RELEASES

Het is alweer meer dan een jaar geleden dat de Taking Chances World Tour eindigde op 26 februari 2009 in Omaha, Verenigde Staten. De Taking Chances World Tour heeft de tweede hoogste opbrengst ooit voor een soloartiest opgebracht. Werkend met choreograaf/regisseur Jamie King, heeft Céline Dion een multi-media state-of-the-art productie voor de twee uur durende concerten van haar monumentale Taking Chances World Tour gecreëerd. Deze tour is de elfde van haar carrière.

"A goofy jokester, a tender wife and a wide-eyed tourist."

The movie "... does more than highlight her performances during her last world tour, it also allows fans rare glimpses of her offstage life. The documentary shows Dion as a goofy jokester, a doting mother, a tender wife, a wide-eyed tourist, a devoted daughter and more. The cameras tag along for intimate moments the superstar is happy to share with fans." - **MSNBC**

We hebben lang moeten wachten op de release van de tour, maar nu is het eindelijk zover! In mei worden de fans op hun wenken bediend. Voor het eerst in Céline's carrière worden er zowel een Engelstalig als Franstalig concert uitgebracht. Het Engelse concert is opgenomen in Boston op 12 en 13 augustus 2009 in het TB Banknorth Garden Stadion. Het Franse concert is opgenomen in het Bell Centre in Montreal op 31 augustus en 1 september 2009.

met mijn fans." De DVD duurt zo'n drie uur en bevat een extra uur aan beelden, die niet werden uitgezonden in de bioscoopfilm vertoond in februari 2010. Céline: Through The Eyes Of The World DVD bevat alleen de documentaire gefilmd tijdens de tour. Deze documentaire wordt ook uitgebracht als een Deluxe Edition, waarbij naast de documentaire ook het Engelstalige concert op een aparte DVD is toegevoegd.

"Het is zeker de meest intieme reis die ik ooit heb gedeeld met mijn fans."

Céline: Through The Eyes Of The World DVD en Deluxe Edition

Voor de fans zal de documentaire Céline: Through the Eyes of the World een speciale kijk op het leven van Céline werpen. Volgens Céline is dit de ultieme VIP-pas voor haar fans. De documentaire opent een venster naar het echte leven, zowel op het podium als daarbuiten, van de bestverkopende vrouwelijke artiest aller tijden. Regisseur Stephane Laporte en zijn team genoten van een ongekende toegang tot Céline, terwijl zij in vijf continenten concerten gaf, in 25 landen en 93 steden. Tijdens haar eerste grote tour in negen jaar werden meer dan drie miljoen kaarten verkocht. "Dit was een wonderlijke wereldtour, maar er is veel meer dan alleen concertopnames in deze film", zegt Céline. "Ik laat de camera's mij overal volgen. Er zijn een heleboel ups en downs, en het is zeer persoonlijk... Het is zeker de meest intieme reis die ik ooit heb gedeeld

Tevens kunnen fans zich vergapen aan exclusieve foto's in het 52-pagina's tellend boekje. Tot slot zijn er ook vijf souvenir-ansichtkaarten toegevoegd, één voor elk continent dat Céline heeft bezocht.

In Nederland wordt Céline: Through The Eyes Of The World op DVD en Blue-Ray uitgebracht op 7 mei, voor de Belgische fans ligt hij op 10 mei in de winkels. De Deluxe Edition wordt uitgebracht op DVD op 14 mei. In Franstalige landen wordt Céline Autour Du Monde als gewone en Deluxe Edtion uitgebracht op respectievelijk 3 en 17 mei.

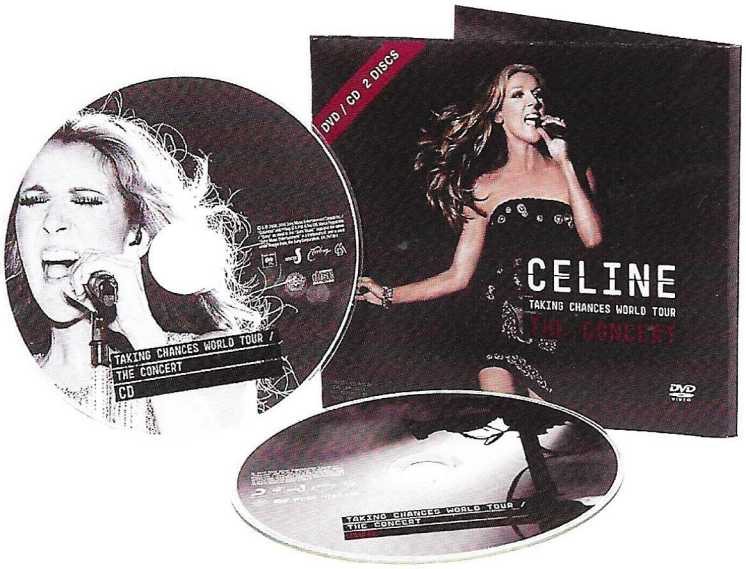

Taking Chances World Tour: The Concert – DVD/CD

Taking Chances World Tour: The Concert is een DVD/CD souvenirset, die het complete live concert bevat op DVD samen met een audio CD met de hoogtepunten. Van de energierijke "I Drove All Night" opening tot de emotionele grand finale "My Heart Will Go On" is dit concert een gebeurtenis die je steeds opnieuw wilt beleven. Deze set bevat een boekje met nog niet eerder uitgebrachte concertfoto's. Taking Chances World Tour: The Concert DVD/CD wordt in Nederland uitgebracht op 7 mei.

Céline: "Er is veel meer te zien in deze film dan alleen de concerten."

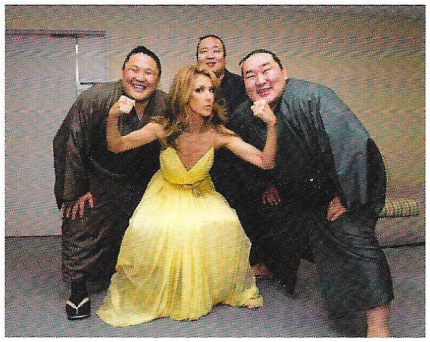

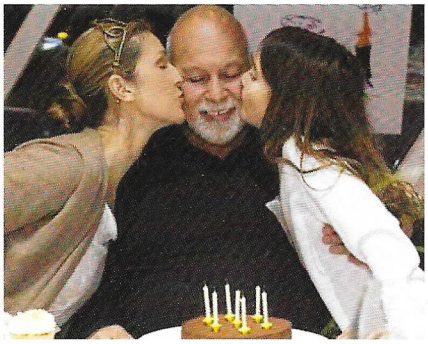

In Franstalige landen wordt La Tournée Mondiale Taking Chances Le Spectacle DVD/CD uitgebracht op 3 mei.

Naast deze nieuwe releases kun je ook genieten van Gérard Schachmes' fotoboek Céline Autour Du Monde en Céline Live à Québec, de registratie van het concert ter gelegenheid van het 400-jarig bestaan van Québec. 250.000 toeschouwers waren op 22 augustus 2000 getuige van dit epische concert. Céline Live à Québec ontving een Félix Award voor DVD van het jaar.

Mission accomplished

"... you can't help but be impressed by this fascinating portrait of a superstar trying very hard to keep her feet on earth while her career keeps soaring ever upward." **- The Toronto Star**

"Céline: Through the Eyes of the World a must-see... Dion's goal was for her world to remain human, real and authentic. Mission accomplished."
- Le Journal de Montreal

"The film succeeds because it lets us in on Céline the person as much as Céline the performer."
- Boston Herald

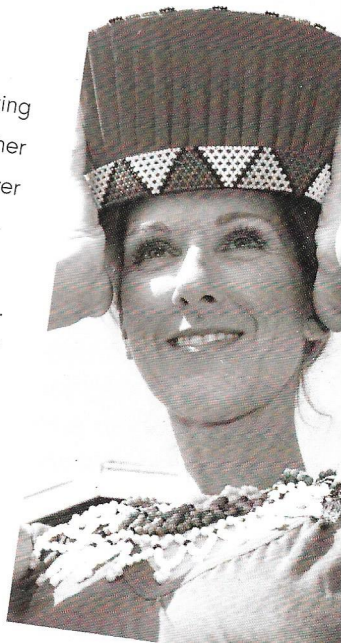

17 Februari j.l. is in Miami Céline:Through The Eyes Of The World in premiere gegaan. Naast dat er veel fans aanwezig waren, waren natuurlijk Céline, René, René-Charles en Maman aanwezig bij de premiere.

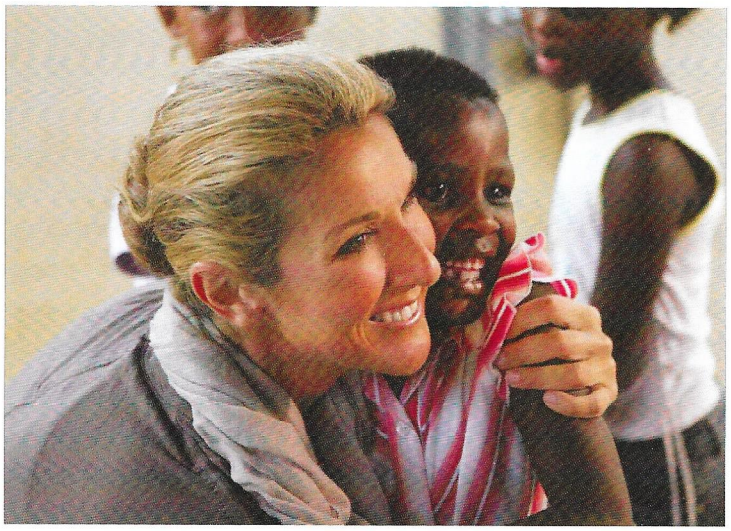

Setlists

TAKING CHANCES WORLD TOUR THE CONCERT

Taking Chances World Tour: The Concert (DVD)

1. I Drove All Night
2. The Power Of Love
3. Taking Chances
4. Hits Medley (It's All Coming Back To Me Now, Because You Loved Me, To Love You More)
5. Eyes On Me
6. All by myself
7. I'm Alive
8. Shadow Of Love
9. Fade Away
10. Alone
11. My Love
12. The Prayer
13. Pour Que Tu M'Aimes Encore
14. Tribute To Queen (We Will Rock You, The Show Must Go On)
15. Soul Medley (Sex Machine, Soul Man, Lady Marmalade, Sir Duke, Respect, I Got The Feelin', I Got You (I Feel Good), It's A Man's Man's Man's World)
16. Love Can Move Mountains
17. River Deep, Mountain High
18. My Heart Will Go On

"Van de energierijke opening tot de emotionele grand-finale..."

Taking Chances World Tour: The Concert (CD)

1. Opening
2. Drove All Night
3. The Power Of Love
4. Taking Chances
5. It's All Coming Back To Me Now
6. Because You Loved Me
7. To Love You More)
8. Mego's New Flamenco
9. Eyes On Me
10. All by myself
11. Shadow Of Love
12. Alone
13. My Love
14. The Prayer
15. Soul Medley (Sex Machine, Soul Man, Lady Marmalade, Sir Duke, Respect, I Got The Feelin', I Got You (I Feel Good)
16. It's A Man's Man's Man's World
17. Love Can Move Mountains
18. River Deep, Mountain High
19. My Heart Will Go On

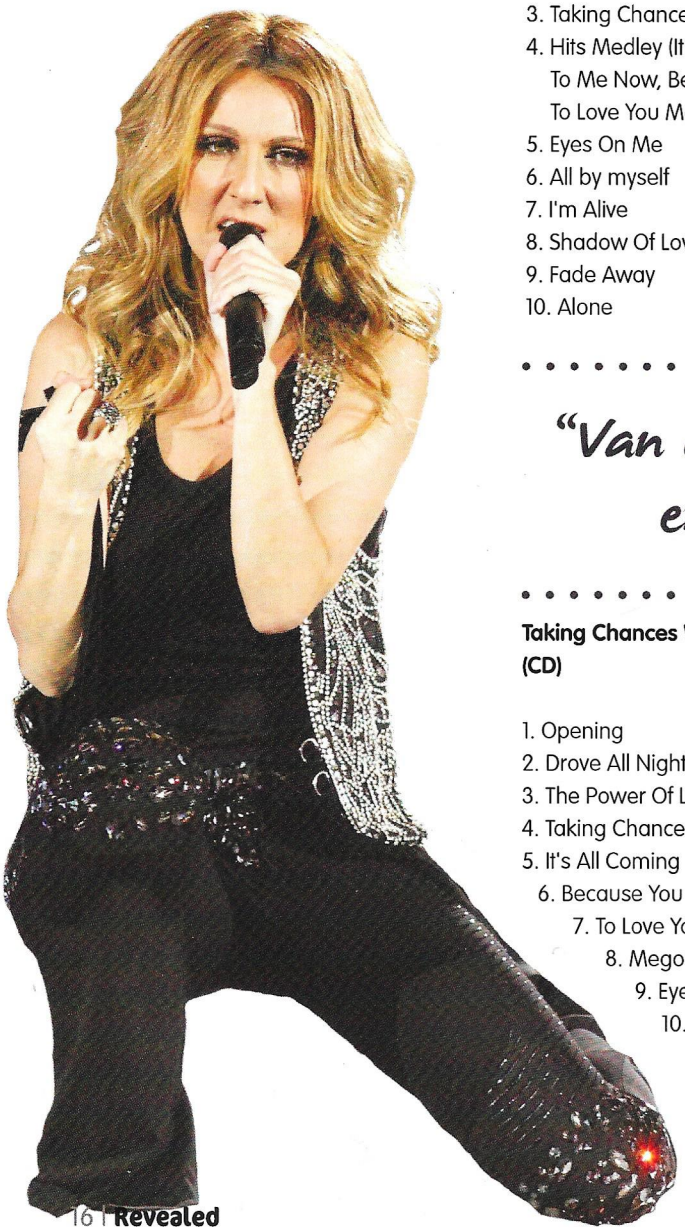

LA TOURNÉE MONDEALE TAKING CHANCES LE SPECTACLE

La Tournée Mondiale Taking Chances: Le Spectacle (DVD)

1. I Drove All Night
2. J'Irai Ou Tu Iras
3. Destin
4. Taking Chances
5. Et S'Il N'En Restait Qu'Une (Je Serais Celle-La)
6. L'Amour Existe Encore
7. Dans Un Autre Monde
8. All By Myself
9. I'm Alive
10. Je Sais Pas
11. My Love
12. S'Il Suffisait D'Aimer
13. Alone
14. Medley Homage A Queen (We will rock you, The show must go on)
15. Medley Soul (Sex Machine, Soul Man, Lady Marmalade, Sir Duke, Respect, I Got The Feelin', I Got You (I Feel Good), It's A Man's Man's Man's World
16. Love Can Move Mountains
17. River Deep, Mountain High
18. My Heart Will Go On
19. Pour Que Tu M'Aimes Encore

La Tournée Mondiale Taking Chances: Le Spectacle (DVD)

1. Ouverture
2. I I Drove All Night
3. J'Irai Ou Tu Iras
4. Destin
5. Taking Chances
6. Et S'Il N'En Restait Qu'Une (Je Serais Celle-La)
7. L'Amour Existe Encore
8. Dans Un Autre Monde
9. All By Myself
10. Je Sais Pas
11. S'Il Suffisait D'Aimer
12. Alone
13. Medley Soul (Sex Machine, Soul Man, Lady Marmalade, Sir Duke, Respect, I Got The Feelin', I Got You (I Feel Good)
14. It's A Man's Man's Man's World)
15. River Deep, Mountain High
16. My Heart Will Go On
17. Pour Que Tu M'Aimes Encore

De meest menselijke kant van Céline Dion.

"Een film die je moet zien. Het laat Céline op haar meest menselijke kant zien. Céline's doel was om zo normaal mogelijk te blijven. Echt en authentiek. Die missie is zeker geslaagd." **- Toronto Sun**

"Toegegeven, Dion is de James Brown van haar generatie. Ze is de meest hardwerkende vrouw in de showbusiness." **- Globe and Mail**

"Celine Dion mag dan verantwoordelijk zijn voor soms de meest zachte, stroperige poprecordings in deze tijd, maar op het podium is ze een pitt-bull!" **- USA Today**

Céline

Bijna vijf jaar lang was Céline's show 'A New Day...' één van de meest spectaculaire shows in Las Vegas. Al vanaf het moment dat het doek viel van "A New Day...", in december 2007, gingen de geruchten van een terugkeer in het Colosseum alweer rond. En die geruchten werden waarheid: Op 15 maart 2011 vindt de première plaats van een gloednieuwe show: "Céline".

Veel fans waren sceptisch over het nieuws van Céline's terugkeer. Het zou haar carrière ruïneren en het zou "Bye bye Céline" zijn. Céline had zelf al eens aangegeven dat het heel moeilijk was om in de woestijn te moeten wonen en zingen, vanwege de droge lucht. Bovendien is een reis naar Las Vegas voor veel mensen te duur.
Maar aangezien Céline altijd al heeft gezegd dat ze het fijn vond om op een vaste plek te kunnen wonen en werken, is het geen wonder dat ze, na haar fans verblijdt te hebben met een wereldtournee, opnieuw deze mogelijkheid heeft aangepakt om een zo normaal mogelijk leven op te kunnen bouwen. De combinatie van werk en gezinsleven in Las Vegas was voor haar ideaal. "Ik had een balans gevonden tussen showbizz en mijn meest belangrijke baan: Moeder zijn." Céline heeft een heel wat rustiger werkschema voor de boeg dan met "A New Day", in plaats van 200 shows per jaar, zullen het er ongeveer 75 zijn. Gelukkig waren, naast negatieve reacties, ook veel fans positief over het nieuws. Op internet startten discussies over wat voor soort

Terug naar Las Vegas

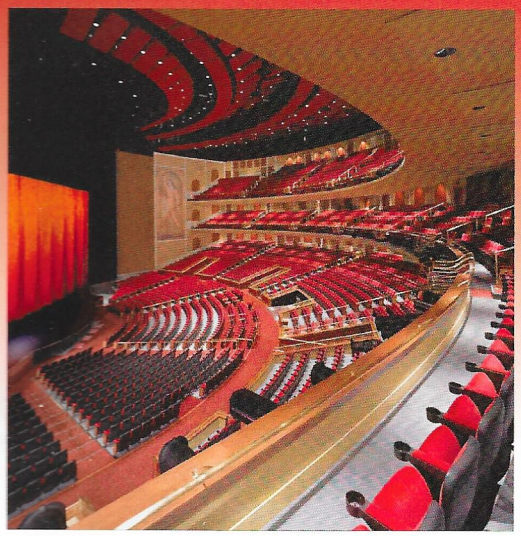

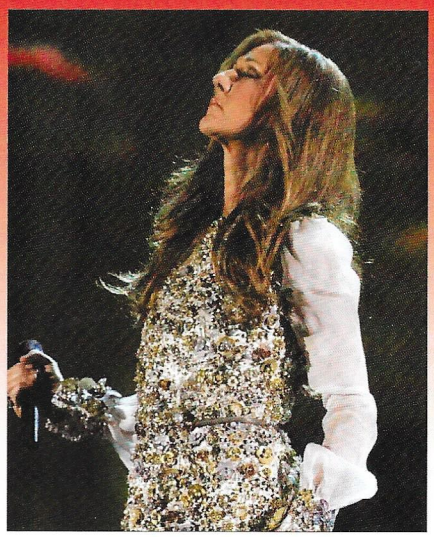

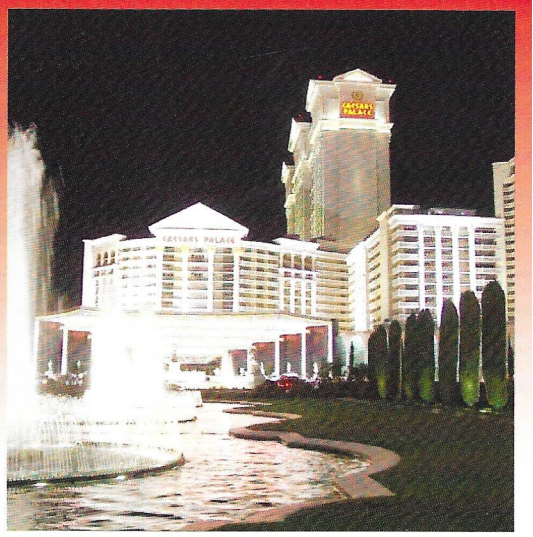

show het zou gaan worden. Welke liedjes zou Céline zingen? Zou ze weer begeleidt worden door zoveel dansers? Hoe zit het met het Led-scherm en de muzikanten? En nog belangrijker: Wanneer zou deze reeks van shows van start gaan?

Wat staat er te gebeuren?

Een paar van deze vragen zijn inmiddels al beantwoord. Hier en daar duikt steeds meer informatie over de nieuwe show op, vooral nu de kaarten voor de eerste shows al in de verkoop zijn gegaan, die overigens heel plotseling en onaangekondigd startte. Céline was op dat moment nog steeds bezig met IVF-behandelingen, in de hoop dat ze een tweede kindje zal krijgen. "We zullen zien of we het geluk hebben gezegend te worden met een tweede kindje," zei René in december 2008. "Daarna kunnen we pas een specifieke datum vrijgeven." Het ziet er helaas naar uit dat, na vijf IVF-behandelingen in New York en met het zicht op de premiere in maart 2011, de kans steeds kleiner wordt dat Céline nog een keer moeder zal worden.

Muzikanten & Hollywood

De nieuwe show zal beschikken over "alle liedjes uit mijn reportoire die de mensen willen horen, samen met een selectie songs van klassieke Hollywood-films." zegt Céline. Daarbij zal ze worden bijgestaan door 31 muzikanten. "Een combinatie van een groot orkest, mooie oude zwart-wit films en romantiek, dat zou zo mooi zijn." zegt Céline. In 2008 gaf Celine al eerder een concert met een groot orkest, dit was ter gelegenheid voor het 400 jaar bestaan van Quebec. René zegt dat het idee van het grote orkest eigenlijk hier vandaan komt.
De Artistic Director van de show is Ken Ehrlich, die al een paar keer eerder met Celine heeft samengewerkt. Zo heeft bijna elke TV-special van Celine geproduceerd, zoals 'That's Just The Woman In Me' in 2007 en de CBS specials van A New Day Has Come en These Are Special Times. Of Franco Dragone, de Director van A New Day, ook nog een rol speelt bij het creëren van de nieuwe show, is nog niet bekend.

"Een combinatie van een groot orkest, mooie oude zwart-wit films en romantiek, dat vind ik zo mooi!"

Een reis naar Las Vegas

De tickets van de eerste 54 shows zijn in februari in verkoop gegaan, waaronder die van de premiere, die binnen een paar uur was uitverkocht. Via een aantal sites was het ook mogelijk pakketten te bestellen waar het hotel, vliegticket en een concertkaart voor de premiere bij inbegrepen is, wat het een stuk gemakkelijker maakt voor de fans. Binnenkort gaat Céline Revealed in samenwerking met Las Vegas Travel Guide ook van deze reispakketten aanbieden. Houd de site daarom goed in de gaten!

Caesars Palace president Gary Selesner zei ooit: "We will always keep an empty room ready for her to return whenever she wishes. They are always welcome here. They are an important part of our family now -- and will be forever."

28 Augustus 2008 - Cyberpress.ca

Een terugkeer naar Las Vegas?

De laatste maanden speculeren steeds meer Las Vegas Publications een terugkeer van Celine Dion op 'The Strip' in 2010 of 2011. "Het is ons aangeboden, ja." geeft René Angélil toe. "Maar dat was het al voor we Las Vegas verlieten. Er is nog niets getekend. Natuurlijk zullen we op een dag terugkeren naar Las Vegas, maar het zal niet meer zo'n permanente show zijn als Celine al heeft gedaan. Ze zou een paar keer een periode van een paar weken kunnen zingen, net als de andere zangers die op het moment in Las Vegas optreden." Angélil noemt het aanbod van Caesars Palace, die het concertgebouw 'The Colosseum' speciaal voor Celine lieten bouwen, "zeer interessant". Maar als het alleen van hen afhing, zingt Celine voor de rest van haar leven in Las Vegas. Maar dat gaat niet gebeuren."

Céline Plakboek van

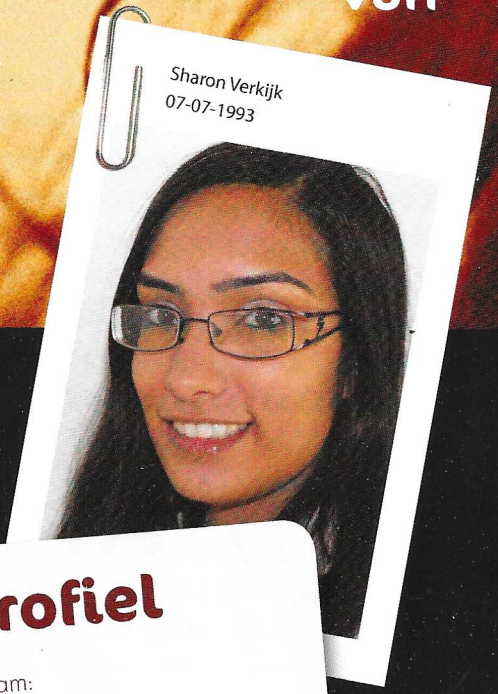

Profiel

Naam:
Sharon Verkijk

Woonplaats:
Den-Haag

Opleiding / Werk:
5 Havo, hierna Small business & Retail management

Fan van Céline sinds:
2006

Favoriete Céline-album:
On ne change pas

Favoriete liedje:
Pour que tu m'aimes encore

Favoriete parfum:
Paris Nights

Lievelingseten:
Pizza

Lievelingskleur:
Roze

Lievelingsdier:
Hond (Labrador)

Favoriete Céline-foto:

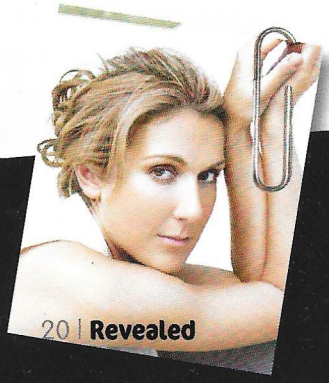

Sharon, hoe ben je met Celine's muziek in aanraking gekomen?

Mijn Céline verhaal begon 4 jaar geleden. Ik hoorde 'My heart will go on' op de radio en luisterde het daarna op youtube. Het liedje bleef wel in m'n gedachte, maar ik deed er niet veel mee. Toen ik op tv 'The power of love' hoorde, zocht ik die ook op youtube en kwam ik erachter dat het door dezelfde zangeres werd gezongen. Toen ging ik me meer verdiepen in Céline, want ze had toch wel een erg mooie stem, daar wilde ik meer van horen! Toen ik ook haar Franse liedjes hoorde, was ik verkocht. En vond ik wat cd's van Céline thuis, die nog van mijn ouders waren. Mijn eerste eigen cd was 'Taking Chances', daarna volgden de andere cd's, dvd's en andere verzamel spulletjes al heel snel.

Wat is voor jou op dit moment nou echt het pronkstuk van je verzameling?

Dat zijn er wel meerdere, maar dat komt doordat er bij de meeste dingen een emotionele waarde aan hangt. Mijn promoposter van 'S'il suffisait d'aimer' doet mij bijvoorbeeld denken aan mijn reis naar Parijs met school en de Taking Chances cd is voor mij ook belangrijk, omdat dat mijn eerste cd was, het was een kerstcadeautje van mijn ouders, dat is dus wel speciaal. Maar als ik één pronkstuk moet.. Ik kan niet voor één pronkstuk kiezen, maar er zijn twee dingen die ik heel speciaal vind. Dat zijn mijn Live à Paris poster en mijn Enchanting muziekdoos, het is toch speciaal omdat er heel weinig van zijn.

"Ik had het gevoel dat we elkaar al jaren kenden, doordat Céline ons direct zo goed verbond!"

Dus je hebt nu al een grote verzameling?

Ja, na 'Taking Chances' volgden al snel 'Falling into you' en 'The colour of my love'. Let's talk about love hadden mijn ouders al thuis liggen, die had ik natuurlijk meteen ingepikt. Eén van de dingen die ik erg bijzonder vind is mijn poster van 'Live à Paris'. Die kreeg ik van mijn tante, vlak voor het concert in Amsterdam, die heeft natuurlijk gelijk een mooi plekje in m'n kamer gekregen. Ik verzamel vrijwel alles van Céline, van knipsels tot LP Singles en van parfum tot sieraden. Ik heb al vrij veel spullen, maar als ik de oudere fans zie, heb ik natuurlijk nog wat in te halen.

Je had het net over het concert in Amsterdam. Ben je daar geweest en hoe was die ervaring voor jou?

Ik had al heel snel kaartjes gekocht, ik zou er samen met twee tantes en een nichtje heen gaan. Helaas liep het anders af dan gepland: onderweg werd ik ziek en moest ik helaas terug naar huis. Dat was wel heel moeilijk, maar ik heb toen wel gelijk besloten dat ik naar Las Vegas zou gaan als Céline daar weer zou gaan optreden. Ik moest en zou haar gewoon een keer zien en hopelijk komt die droom uit!

J'irai chercher ton coeur si tu l'emportes ailleurs
Même si dans tes danses d'autre dansent tes heures
J'irai chercher ton âme dans les froids dans les flammes
Je te jetterai des sorts pour que tu m'aimes encore

Celine will always be an important part of my life
always have, always will.

Lots of love,
Sharon

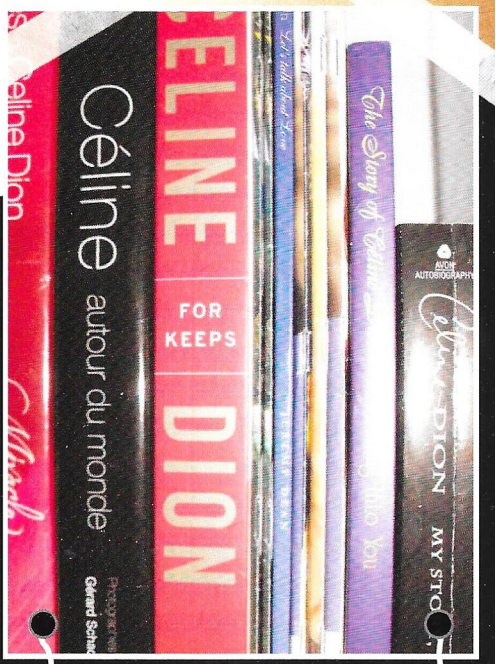

Natuurlijk komt die droom uit! Ga je volgend jaar ook naar premiére van Celine's nieuwe show?

Nee, ik ga volgend jaar helaas niet met de Nederlandse fanclub mee naar de premiere. Ik ben dit jaar verhuisd en mijn ouders gaan mee naar Las Vegas, dus hebben we besloten dat we in 2012 naar Las Vegas gaan. Ik vind het wel jammer dat ik niet met Felicia en Ximena naar Las Vegas mee kan, maar het belangrijkste is natuurlijk dat ik Céline eindelijk in het echt ga zien!

Felicia en Ximena zijn zo te horen goede Celine-vriendinnen van jou! Hoe je die leren kennen en wat ondernemen jullie samen?

Ja, ik ben erg blij dat ik vriendinnen door Céline heb leren kennen. Ximena was de eerste fan die ik echt leerde kennen. Het was natuurlijk wel spannend, maar ik had wel gelijk het gevoel dat we elkaar al jaren kenden, doordat Céline ons direct zo goed verbond. Felicia heb ik op het CDIP forum ontmoet, daar klikte het ook gelijk mee. We zijn laatst samen naar een concert van the Canadian Tenors geweest, wat al gauw twee concerten werden. Maar ook gewoon bij elkaar slapen en dan Céline films kijken, naar een pretpark gaan of gewoon gezellig winkelen! Ik vind het belangrijk om Céline vrienden te hebben omdat ze je goed begrijpen als je iets over Céline vertelt en er geen nare reacties op geven. Dat doen de meeste jongeren wel, helaas. Ik ben pas 16 en val niet echt in de doelgroep van 'Céline fan'. De meeste mensen verwachten oudere fans als ze aan Céline denken, maar ik heb zelf wel gemerkt dat er steeds meer jongere fans zijn, dat is natuurlijk erg leuk!

Welk lied betekent heel veel voor je, en waarom?

Ik heb natuurlijk heel veel liedjes van Céline die ik mooi vind, aangezien ze er zoveel heeft! Maar mijn lievelingsliedje blijft toch echt 'Pour que tu m'aimes encore'. Ik vind het heel mooi als je een lied kunt zingen en er zoveel passie in kunt brengen. Dit lied beschrijft de liefde voor een uniek persoon, heel erg mooi vind ik.

Wat vind je zo speciaal aan Celine? Wat heeft zij voor invloed op jouw leven?

Dat vragen heel veel mensen aan mij. Ik kan daar ook niet één antwoord op geven. Céline heeft natuurlijk ten eerste een prachtige stem, maar ze heeft daarnaast ook zo'n warme persoonlijkheid. Ze waardeert iedereen en geniet van de kleine dingen in het leven. Ze probeert zoveel mogelijk de tijd te nemen voor haar fans en dat vind ik wel heel mooi, aangezien ze al zo beroemd is. Door Céline ben ik meer de kleine dingen gaan respecteren. Ik ben er opener door geworden en ik vind m'n rust in Céline's muziek. Als ik me down voel, heb ik haar muziek om me op te vrolijken, maar als ik vrolijk ben heb ik haar muziek natuurlijk ook. Mijn omgeving reageert wel verschillend op mijn fan zijn. De ene helft vindt het heel speciaal, omdat ik nog zo jong ben en dan al fan van Céline. De andere helft reageert wat negatiever, omdat sommige mensen helaas nog steeds denken dat Céline saai is. Ik trek me er niet veel van aan. Céline is gewoon een stukje van mij en dat zal ook zo blijven!

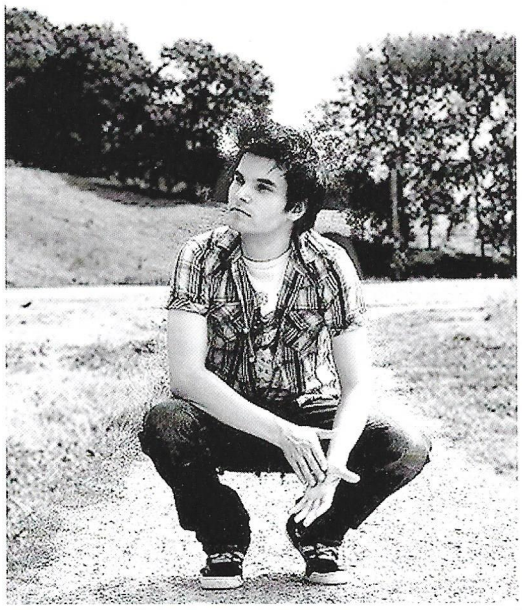

DAVE.

Goodbye's (the saddest word)

ALS JE ÉÉN VAN JE OUDERS VERLIEST, WORDT JE HELE LEVEN LAM GELEGD. DE ONWERKELIJKHEID SLAAT TOE. WANT OOK AL WEET JE DAT DIE PERSOON ER NIET MEER IS, JE VERWACHT WEL DAT IEDER MOMENT DE TELEFOON GAAT, OF DAT DE DEURBEL DOOR JE HUIS GALMT. HET BESEF DRINGT PAS DOOR ALS JE NA EEN AANTAL DAGEN BEMERKT DAT DE BEL NIET MEER GAAT EN DE TELEFOON OOK NIET MEER DE NAAM VAN DIEGENE LAAT ZIEN DIE ONLANGS IS OVERLEDEN. EN ALS HET DAN TOT JE DOORDRINGT VERBAAS JE JE DAT DE REST VAN DE WERELD GEWOON DOOR IS GEGAAN MET LEVEN.

Begin april overleed geheel onverwacht mijn vader. Hij zou geopereerd worden. Helaas zou dat zijn laatste operatie zijn. Een unieke man die al op 63 jaar uitgevochten was. Niemand kan je verdriet wegnemen. De goedbedoelde woorden bieden troost, maar anderzijds wil je ze niet horen. Muziek biedt ook troost. Vooral in mijn jongere jaren spraken mijn vader en ik vaak over Céline. Hij was ook van haar muziek gaan houden.'Tell Him', 'The Power Of Love' en 'I'm Your Angel' waren zijn favoriete nummers. Hoewel hij geen Engels verstond, ging hij af op zijn gevoel. Samen keken we vaker dan één keer de live versies van 'The Power Of Love'.
Wat overblijft zijn de kleine dingen. De kleinere dingen die opeens een geheel andere betekenis krijgen. Niet dat die daarvoor niet belangrijk waren. Maar alles klinkt anders, mooier, dramatischer en alles staat in het teken van diegene die is overleden. Zo ook Céline's muziek. Lieve lezers, kan iemand zich de documentaire op de 'A new day'.. DVD herinneren? In de documentaire is ook een optreden te zien van de avond dat Céline haar vader verloor. Een emotioneel optreden dat me nog steeds kippenvel geeft als ik eraan denk. Ik heb het altijd verschrikkelijk gevonden als ik om me heen hoorde dat iemand was weggevallen, of het nou een geliefde was, een vader of een moeder. Je probeert er voor iemand te zijn, maar voelt pas echt wat iemand voelt als je het zelf meemaakt.

Hoewel zijn overlijden onverwacht was, was hij wel een goede bekende van de ziekenhuizen in de omgeving. Daarvoor was hij een levensgenieter. Een man die leefde als God in Frankrijk. En ja, als er ook maar iets gedaan kon worden om de persoon waarvan je houdt weer bij je te hebben, zou niets teveel zijn. Zou ik zeven keer om de aarde lopen. Echter het maakt geen verschil meer. En terugkijken heeft in deze situatie geen zin meer, behalve het terugkijken naar de herinneringen die je hebt overgehouden aan de jaren die je samen hebt gehad.

Het laatste lied van zijn crematie was dan ook 'The Power Of Love'. Een nummer dat ik in de afgelopen jaren zo vaak heb gehoord dat de kracht volledig was verdwenen. Tot de ochtend van de crematie. Een nummer dat niet alleen een krachtige stem bevat, maar ook een tekst die de kracht van de liefde tot in detail omschrijft. Een afscheid dat niet meer teruggedraaid kan worden. Je neemt afscheid van een lichaam, van het tastbare. Maar de ziel zal altijd bij je zijn. En hoewel ik het op dit moment nog niet kan inzien, vind ik troost in the voice van Céline. Een stem die mensen samenbrengt, samenhoudt en de goede herinneringen met iemand weer nieuw leven inblaast.

> "Een tekst die de kracht van de liefde tot in detail omschrijft."

DAVE.
dave-punt.hyves.nl

Wij hebben verbeelding!

Studio08 13

Reclame, ontwerp, internet en fotografie
bezoek onze site: studio1308.nl

Colofon

Céline Revealed
Jaargang 5, nummer 17

www.celinerevealed.nl
magazine@celinerevealed.nl

Bakkerskamp 56
7582HB Losser
T. (053) 536 0964

Bank 54.53.57.535
T.n.v. Céline Revealed te Losser

Voor een lidmaatschap op het Revealed, kijk op **www.celinerevealed.nl** en vul het aanmeldingsformulier in. Je krijgt automatisch bericht als het tijd is om te verlengen. Opzeggen kan via ons postadres of via e-mail. Aanleveren van kopij via magazine@celinerevealed.nl

Ontwerp: Robin Kamphuis & Leanne van der Wel
Realisatie: www.studio1308.nl

Alle rechten van de foto's zijn van de rechtmatige eigenaar.

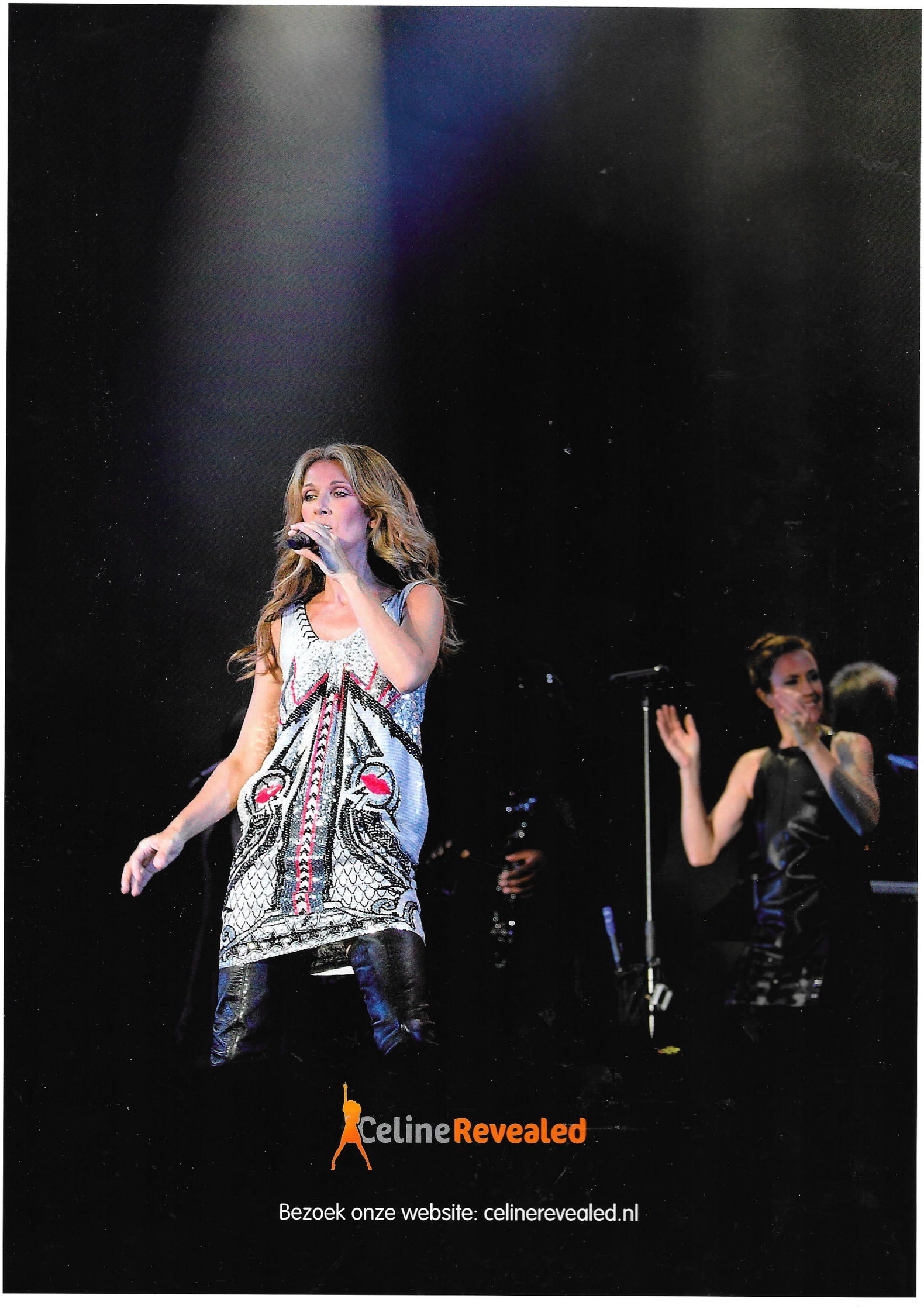
CelineRevealed
Bezoek onze website: celinerevealed.nl